

Oficiul de Cadastru și Publicitate Imobiliară COVASNA
Biroul de Cadastru și Publicitate Imobiliară Sfântu Gheorghe

EXTRAS DE CARTE FUNCIARA pentru INFORMARE

A. Partea I. (Foaie de avere)

CARTE FUNCIARA NR. 30336
Comuna/Oras/Municipiu: Sfântu Gheorghe

TEREN intravilan

Adresa: Sfântu Gheorghe

Nr. Crt.	Nr. cadastral / Nr. topografic	Suprafata* (mp)	Observatii / Referinte
A1	30336	Din acte: 86; Masurata: 86	

B. Partea II. (Foaie de proprietate)

CARTE FUNCIARA NR. 30336
Comuna/Oras/Municipiu: Sfântu Gheorghe

Inscrieri privitoare la proprietate			Observatii / Referinte
7625 / 05.04.2012			
	Act administrativ nr. Hotararea nr.64, din 29.02.2012, emis de Consiliul Local Sf.Gheorghe		
3	Intabulare, drept de PROPRIETATE, dobandit prin Lege, cota actuala 1 / 1		A1
1	MUNICIPIUL SF.GHEORGHE, domeniu privat		pozitie transcrisa din CF 26943/ Sfântu Gheorghe, inscrisa prin incheierea nr. 6976 din 29/03/2012;

C. Partea III. (Foaie de sarcini)

CARTE FUNCIARA NR. 30336
Comuna/Oras/Municipiu: Sfântu Gheorghe

Inscrieri privitoare la sarcini			Observatii / Referinte
7625 / 05.04.2012			
	Act administrativ nr. Hotararea nr.64, din 29.02.2012, emis de Consiliul Local Sf.Gheorghe		
1	Intabulare, drept de ADMINISTRARE, dobandit prin Lege, cota actuala 1 / 1		A1
1	CONSILIUL LOCAL AL MUNICIPIULUI SF.GHEORGHE		pozitie transcrisa din CF 26943/ Sfântu Gheorghe, inscrisa prin incheierea nr. 6976 din 29/03/2012;

Benkő Anna - Mă
asistent - registrator
principal

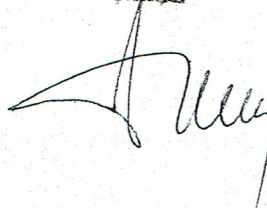

Anexa Nr. 1 la Partea I

CARTE FUNCARA NR. 30336
Comuna/Oras/Municipiu: Sfântu Gheorghe

TEREN intravilan

Adresa: Sfântu Gheorghe

Nr. cadastral	Suprafata masurata (mp) *	Observatii / Referinte
30336	86	

* Suprafata este determinata in planul de proiectie Stereo 70.

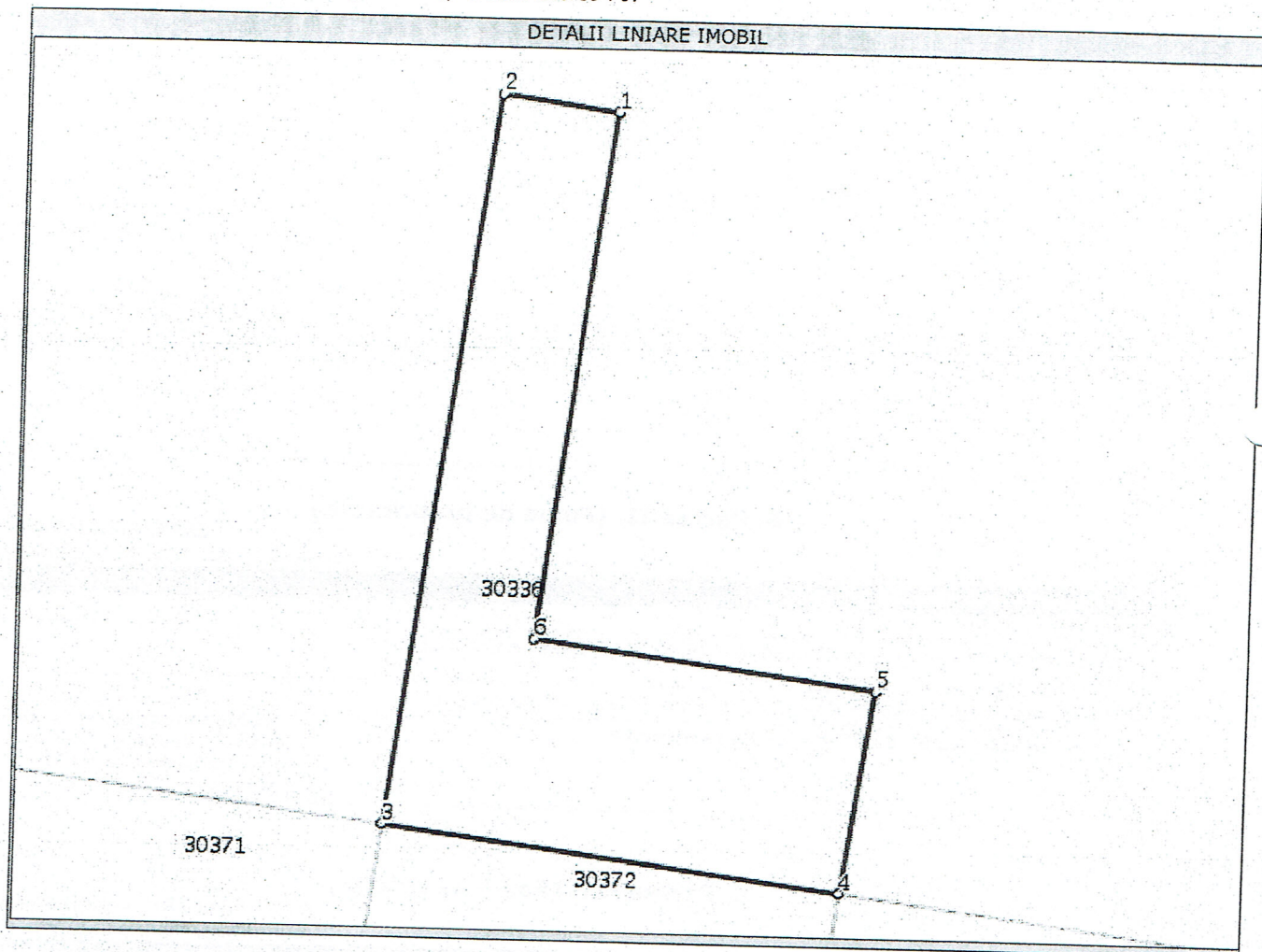

Date referitoare la teren

Nr. Crt.	Categoria de folosinta	Intra vilan	Suprafata (mp)	Nr. tarla	Nr. parcela Topografica	Nr.	Observatii / Referinte
1	curti constructii	DA	86	-	-	-	-

Lungime Segmente

1) Valorile lungimilor segmentelor sunt obtinute din proiectie in plan.

Punct inceput	Punct sfarsit	Lungime segment (m)
1	2	3,0
2	3	17,0
3	4	11,0
4	5	5,0
5	6	8,0
6	1	12,0

Benkó Anna - Măria
notar - registrator
principal

** Lungimile segmentelor sunt determinate in planul de proiectie Stereo 70 si sunt rotunjite la metru.
*** Distanța dintre puncte este formata din segmente cumulate ce sunt mai mici decat valoarea 1 metru.

Certific că prezentul extras corespunde intrutotul cu pozițiile în vigoare din cartea funciara originală, păstrată de acest birou.

Prezentul extras de carte funciara NU este valabil la autentificarea actelor juridice de notarul public, iar informațiile prezentate sunt susceptibile de orice modificare, în condițiile legii.

S-a achitat tariful de 660 RON, ordin de plata nr. 1136/29-03-2012, pentru serviciul de publicitate imobiliară cu codul nr. 222,

Data soluționării,
11/04/2012

Data eliberării,

12-04-2012

Asistent-registrador,
ANNA-MARIA BENKO

Benko Anna - Maria
asistent - registrador

(semnătura)

Referent,

(parafa și semnătura)

*Suprafata este determinată pe baza măsurărilor topografice prin proiectie în planul de referinta stereo 70, în conformitate cu art. 32 lit. a) din Legea cadastrului și a publicității imobiliare nr. 7/1996, republicată, cu modificările și completările ulterioare. Document care conține date cu caracter personal protejate de prevederile Legii nr. 677/2001.



Oficiul de Cadastru și Publicitate Imobiliară COVASNA
Biroul de Cadastru și Publicitate Imobiliară Sfântu Gheorghe

EXTRAS DE CARTE FUNCARA pentru INFORMARE

A. Partea I. (Foaie de avere)

CARTE FUNCARA NR. 30337
Comuna/Oras/Municipiu: Sfântu Gheorghe

TEREN intravilan

Adresa: Sfântu Gheorghe

Nr. Crt.	Nr.cadastral / Nr.topografic	Suprafata* (mp)	Observatii / Referinte
A1	30337	Din acte: 85; Masurata: 85	-

B. Partea II. (Foaie de proprietate)

CARTE FUNCARA NR. 30337
Comuna/Oras/Municipiu: Sfântu Gheorghe

Inscrieri privitoare la proprietate			Observatii / Referinte
7625 / 05.04.2012			
	Act administrativ nr. Hotararea nr.64, din 29.02.2012, emis de Consiliul Local Sf.Gheorghe		
3	Intabulare, drept de PROPRIETATE, dobandit prin Lege, cota actuala 1 / 1		A1
1	MUNICIPIUL SF.GHEORGHE, domeniu privat		pozitie transcrisa din CF 26943/ Sfântu Gheorghe, inscrisa prin incheierea nr. 6976 din 29/03/2012;

C. Partea III. (Foaie de sarcini)

CARTE FUNCARA NR. 30337
Comuna/Oras/Municipiu: Sfântu Gheorghe

Inscrieri privitoare la sarcini			Observatii / Referinte
7625 / 05.04.2012			
	Act administrativ nr. Hotararea nr.64, din 29.02.2012, emis de Consiliul Local Sf.Gheorghe		
1	Intabulare, drept de ADMINISTRARE, dobandit prin Lege, cota actuala 1 / 1		A1
1	CONSILIUL LOCAL AL MUNICIPIULUI SF.GHEORGHE		pozitie transcrisa din CF 26943/ Sfântu Gheorghe, inscrisa prin incheierea nr. 6976 din 29/03/2012;



Banik Anna - Măria
asistent - registrator
Principal

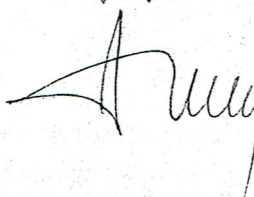

Anexa Nr. 1 la Partea I

CARTE FUNCIARA NR. 30337-
Comuna/Oras/Municipiu: Sfântu Gheorghe

TEREN intravilan

Adresa: Sfântu Gheorghe

Nr. cadastral	Suprafata masurata (mp) *	Observatii / Referinte
30337	85	-

* Suprafata este determinata in planul de proiectie Stereo 70.

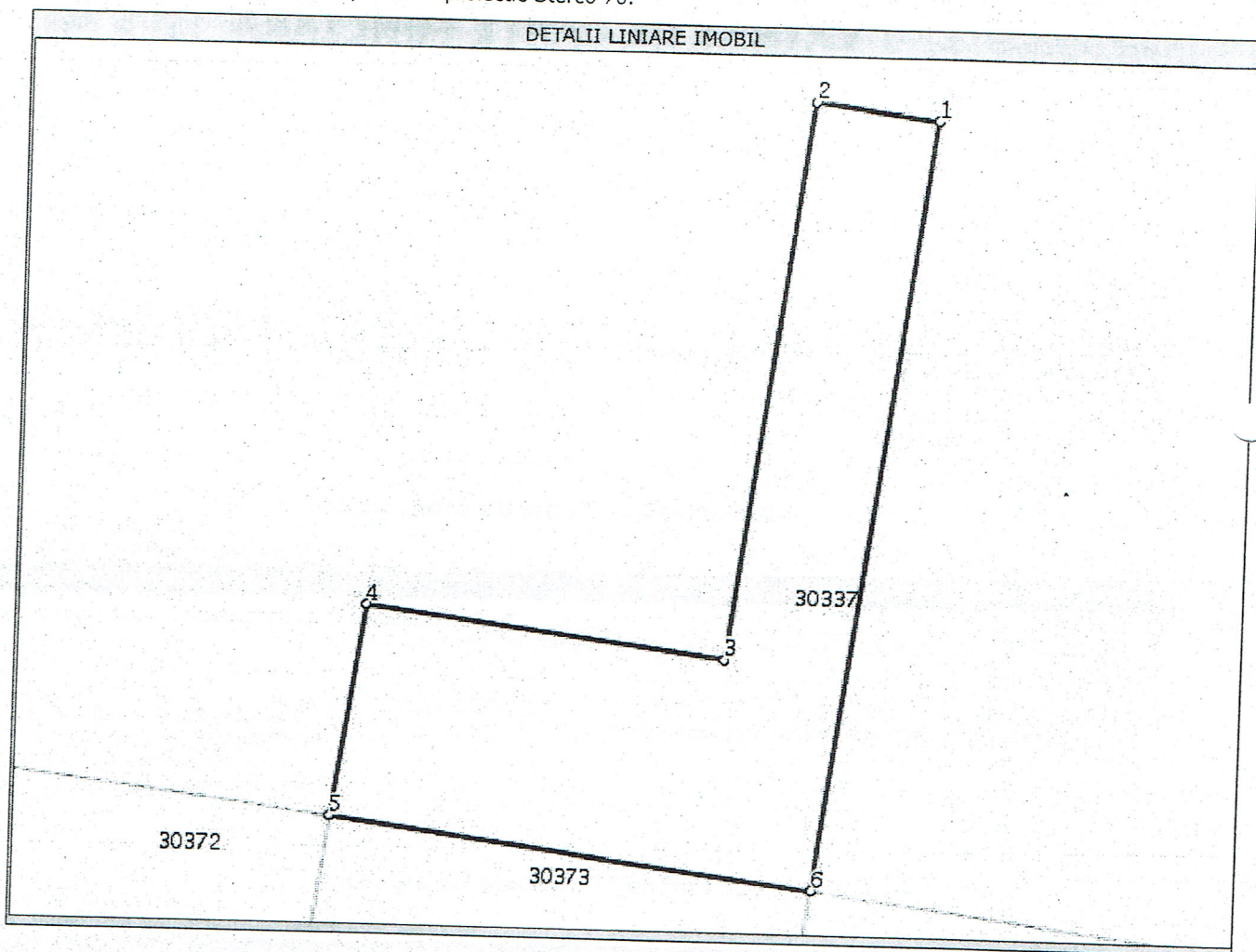

Date referitoare la teren

Nr. Crt.	Categoria de folosinta	Intra vilan	Suprafata (mp)	Nr. tarla	Nr. parcela Topografic	Nr. Topografic	Observatii / Referinte
1	curti constructii	DA	85	-	-	-	-

Lungime Segmente

1) Valorile lungimilor segmentelor sunt obtinute din proiectie in plan.

Punct inceput	Punct sfarsit	Lungime segment (** (m)
1	2	3,0
2	3	13,0
3	4	8,0
4	5	5,0
5	6	11,0
6	1	17,0

Donkó Anna - Maria
asistent - registrator
principal

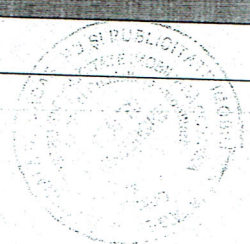

** Lungimile segmentelor sunt determinate in planul de proiectie Stereo 70 si sunt rotunjite la metru.
*** Distanța dintre puncte este formata din segmente cumulate ce sunt mai mici decat valoarea 1 metru.

Certific că prezentul extras corespunde intrutotul cu pozițiile în vigoare din cartea funciara originală, păstrată de acest birou.

Prezentul extras de carte funciara NU este valabil la autentificarea actelor juridice de notarul public, iar informațiile prezentate sunt susceptibile de orice modificare, în condițiile legii.

S-a achitat tariful de 660 RON, ordin de plata nr. 1136/29-03-2012, pentru serviciul de publicitate imobiliară cu codul nr. 222,

Data soluționării,
11/04/2012

Data eliberării,

12-04-2012

Asistent-registrator,
ANNA-MARIA BENKO

~~Benko Anna - Maria~~
~~asistent - registrator~~
~~principal~~
(semnătura)

Referent,

(parafa și semnătura)

*Suprafața este determinată pe baza măsurătorilor topografice prin proiecție în planul de referință stereo 70, în conformitate cu art. 32 lit. a) din Legea cadastrului și a publicității imobiliare nr. 7/1996, republicată, cu modificările și completările ulterioare. Document care conține date cu caracter personal protejate de prevederile Legii nr. 677/2001.



Oficiul de Cadastru și Publicitate Imobiliară COVASNA
Biroul de Cadastru și Publicitate Imobiliară Sfântu Gheorghe

EXTRAS DE CARTE FUNCARA pentru INFORMARE

A. Partea I. (Foaie de avere)

CARTE FUNCARA NR. 30338
Comuna/Oras/Municipiu: Sfântu Gheorghe

TEREN intravilan

Adresa: Sfântu Gheorghe

Nr. Crt.	Nr.cadastral / Nr.topografic	Suprafata* (mp)	Observatii / Referinte
A1	30338	Din acte: 90; Masurata: 90	

B. Partea II. (Foaie de proprietate)

CARTE FUNCARA NR. 30338
Comuna/Oras/Municipiu: Sfântu Gheorghe

Inscrieri privitoare la proprietate			Observatii / Referinte
7625 / 05.04.2012			
	Act administrativ nr. Hotararea nr.64, din 29.02.2012, emis de Consiliul Local Sf.Gheorghe		
3	Intabulare, drept de PROPRIETATE, dobandit prin Lege, cota actuala 1 / 1		A1
1	MUNICIPIUL SF.GHEORGHE, domeniu privat		pozitie transcrisa din CF 26943/ Sfântu Gheorghe, inscrisa prin incheierea nr. 6976 din 29/03/2012;

C. Partea III. (Foaie de sarcini)

CARTE FUNCARA NR. 30338
Comuna/Oras/Municipiu: Sfântu Gheorghe

Inscrieri privitoare la sarcini			Observatii / Referinte
7625 / 05.04.2012			
	Act administrativ nr. Hotararea nr.64, din 29.02.2012, emis de Consiliul Local Sf.Gheorghe		
1	Intabulare, drept de ADMINISTRARE, dobandit prin Lege, cota actuala 1 / 1		A1
1	CONSILIUL LOCAL AL MUNICIPIULUI SF.GHEORGHE		pozitie transcrisa din CF 26943/ Sfântu Gheorghe, inscrisa prin incheierea nr. 6976 din 29/03/2012;

Seakó Anna - Mária
asistent - registrator
principal

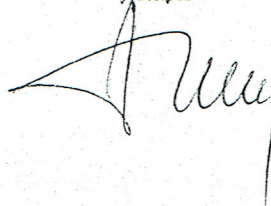
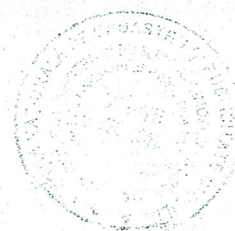
Anexa Nr. 1 la Partea I

CARTE FUNCIARA NR. 30338
Comuna/Oras/Municipiu: Sfântu Gheorghe

TEREN intravilan

Adresa: Sfântu Gheorghe

Nr. cadastral	Suprafata masurata (mp) *	Observatii / Referinte
30338	90	

* Suprafata este determinata in planul de proiectie Stereo 70.

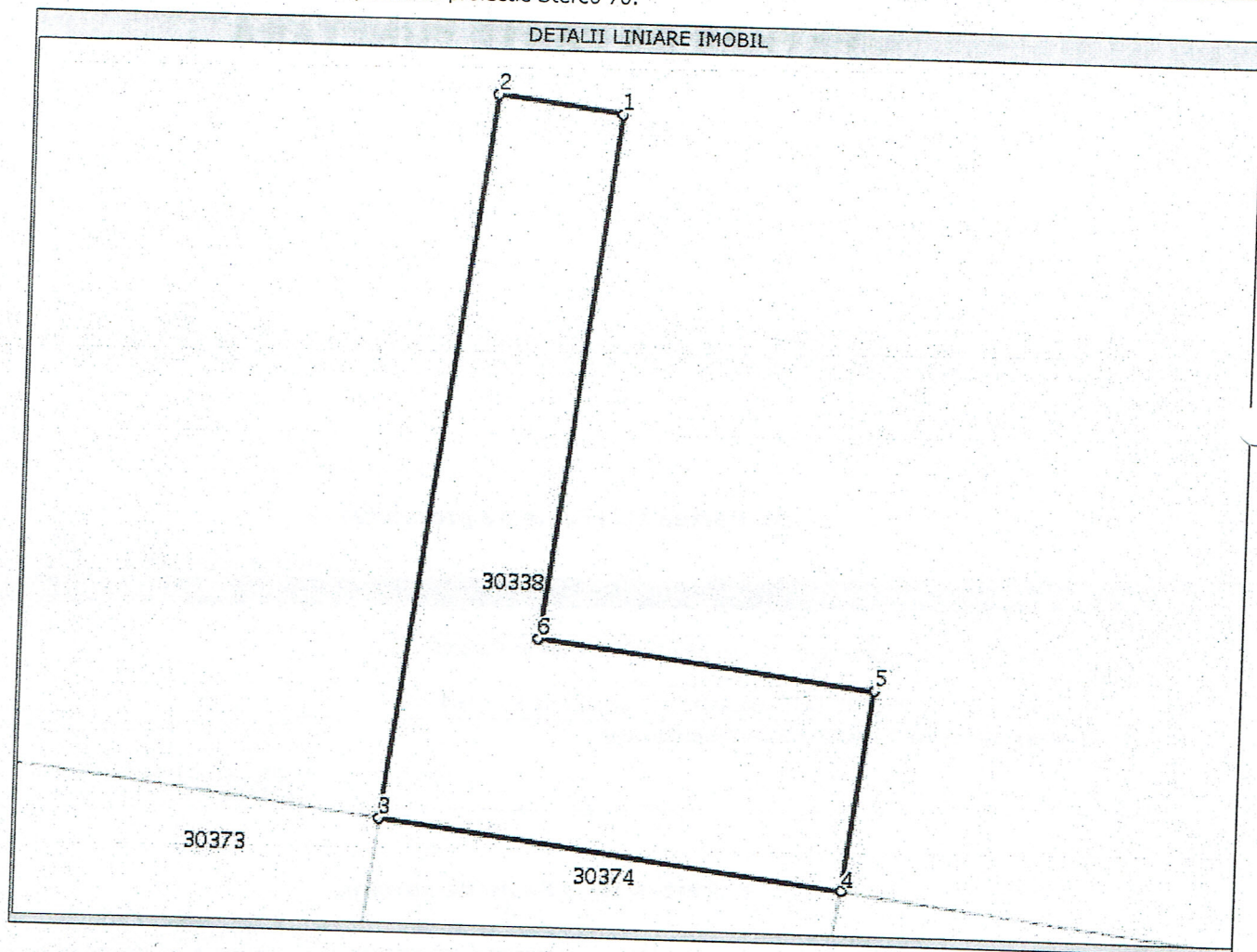

Date referitoare la teren

Nr. Crt.	Categoria de folosinta	Intra vilan	Suprafata (mp)	Nr. tarla	Nr. parcela	Nr. Topografic	Observatii / Referinte
1	curti constructii	DA	90	-	-	-	-

Lungime Segmente

1) Valorile lungimilor segmentelor sunt obtinute din proiectie in plan.

Punct inceput	Punct sfarsit	Lungime segment (m)
1	2	3,0
2	3	17,0
3	4	11,0
4	5	5,0
5	6	8,0
6	1	13,0

Bonko Anna - Maria
asistent - registrator
principal

[Signature]



** Lungimile segmentelor sunt determinate in planul de proiectie Stereo 70 si sunt rotunjite la metru.
*** Distanța dintre puncte este formata din segmente cumulate ce sunt mai mici decat valoarea 1 metru.

Certific că prezentul extras corespunde intrutotul cu pozițiile în vigoare din cartea funciara originală, păstrată de acest birou.

Prezentul extras de carte funciara NU este valabil la autentificarea actelor juridice de notarul public, iar informațiile prezentate sunt susceptibile de orice modificare, în condițiile legii.

S-a achitat tariful de 660 RON, ordin de plata nr. 1136/29-03-2012, pentru serviciul de publicitate imobiliară cu codul nr. 222,

Data soluționării,
11/04/2012

Data eliberării,
12-04-2012

Asistent-registrator,
ANNA-MARIA BENKO

Benko Anna - Maria
asistent - registrator
principal
(semnătura)

Referent,

(parafa și semnătura)

*Suprafața este determinată pe baza măsurătorilor topografice prin proiect în planul de referință stereo 70, în conformitate cu art. 32 lit. a) din Legea cadastrului și a publicității imobiliare nr. 7/1996, republicată, cu modificările și completările ulterioare. Document care conține date cu caracter personal protejate de prevederile Legii nr. 677/2001.

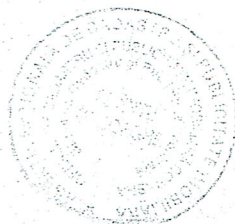

Oficiul de Cadastru și Publicitate Imobiliară COVASNA
Biroul de Cadastru și Publicitate Imobiliară Sfântu Gheorghe

EXTRAS DE CARTE FUNCİARA pentru INFORMARE

A. Partea I. (Foaie de avere)

CARTE FUNCİARA NR. 30339
Comuna/Oras/Municipiu: Sfântu Gheorghe

TEREN intravilan

Adresa: Sfântu Gheorghe

Nr. Crt.	Nr.cadastral / Nr.topografic	Suprafata* (mp)	Observatii / Referinte
A1	30339	Din acte: 69; Masurata: 69	

B. Partea II. (Foaie de proprietate)

CARTE FUNCİARA NR. 30339
Comuna/Oras/Municipiu: Sfântu Gheorghe

Inscrieri privitoare la proprietate			Observatii / Referinte
7625 / 05.04.2012			
	Act administrativ nr. Hotararea nr.64, din 29.02.2012, emis de Consiliul Local Sf.Gheorghe		
3	Intabulare, drept de PROPRIETATE, dobandit prin Lege, cota actuala 1 / 1		A1
1	MUNICIPIUL SF.GHEORGHE, domeniu privat		pozitie transcrisa din CF 26943/ Sfântu Gheorghe, inscrisa prin incheierea nr. 6976 din 29/03/2012;

C. Partea III. (Foaie de sarcini)

CARTE FUNCİARA NR. 30339
Comuna/Oras/Municipiu: Sfântu Gheorghe

Inscrieri privitoare la sarcini			Observatii / Referinte
7625 / 05.04.2012			
	Act administrativ nr. Hotararea nr.64, din 29.02.2012, emis de Consiliul Local Sf.Gheorghe		
1	Intabulare, drept de ADMINISTRARE, dobandit prin Lege, cota actuala 1 / 1		A1
1	CONSILIUL LOCAL AL MUNICIPIULUI SF.GHEORGHE		pozitie transcrisa din CF 26943/ Sfântu Gheorghe, inscrisa prin incheierea nr. 6976 din 29/03/2012;

Benkó Anna - Măria
asistent - registrator

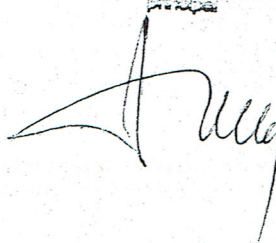

Anexa Nr. 1 la Partea I

CARTE FUNCİARA NR. 30339
Comuna/Oras/Municipiu: Sfântu Gheorghe

TEREN intravilan

Adresa: Sfântu Gheorghe

Nr. cadastral	Suprafata masurata (mp) *	Observatii / Referinte
30339	69	

* Suprafata este determinata in planul de proiectie Stereo 70.

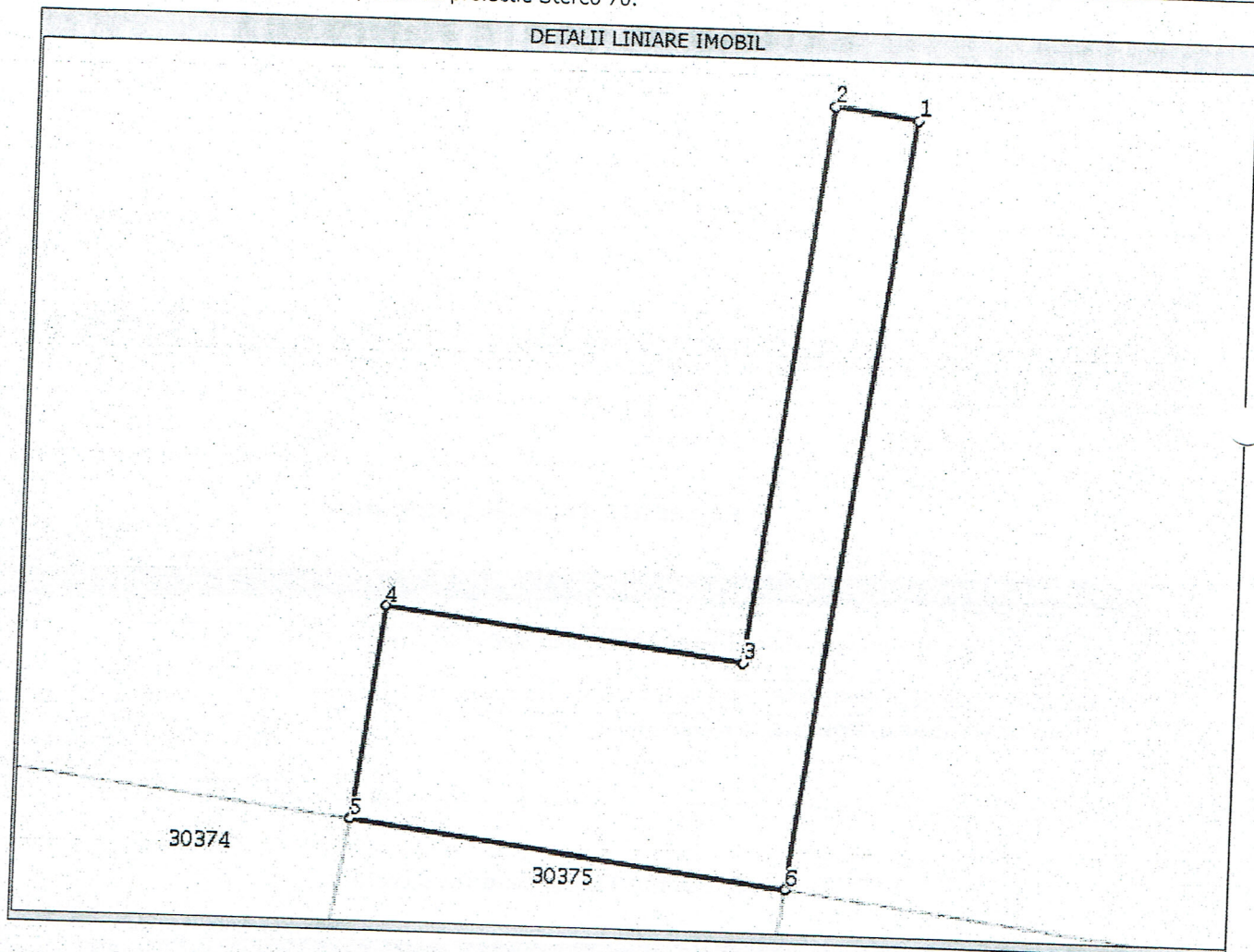

Date referitoare la teren

Nr. Crt.	Categoria de folosinta	Intra vilan	Suprafata (mp)	Nr. tarla	Nr. parcela Topografica	Nr. Topografica	Observatii / Referinte
1	curti constructii	DA	69	-	-	-	-

Lungime Segmente

1) Valorile lungimilor segmentelor sunt obtinute din proiectie in plan.

Punct inceput	Punct sfarsit	Lungime segment (m)
1	2	2,0
2	3	12,0
3	4	8,0
4	5	5,0
5	6	10,0
6	1	17,0

Senko Anna - Maria
asistent - registrator
principal

** Lungimile segmentelor sunt determinate in planul de proiectie Stereo 70 si sunt rotunjite la metru.
*** Distanța dintre puncte este formata din segmente cumulate ce sunt mai mici decat valoarea 1 metru.

Certific că prezentul extras corespunde intrutotul cu pozițiile în vigoare din cartea funciara originală, păstrată de acest birou.

Prezentul extras de carte funciara NU este valabil la autentificarea actelor juridice de notarul public, iar informațiile prezentate sunt susceptibile de orice modificare, în condițiile legii.

S-a achitat tariful de 660 RON, ordin de plata nr. 1136/29-03-2012, pentru serviciul de publicitate imobiliară cu codul nr. 222,

Data soluționării,
11/04/2012

Data eliberării,

12-04-2012

Asistent-registrator,
ANNA-MARIA BENKO

BENKO Anna - Maria
asistent - registrator
(semnătura)

Referent,

(parafa și semnătura)

*Suprafața este determinată pe baza măsurătorilor topografice prin proiecție în planul de referință stereo 70, în conformitate cu art. 32 lit. a) din Legea cadastrului și a publicității imobiliare nr. 7/1996, republicată, cu modificările și completările ulterioare. Document care conține date cu caracter personal protejate de prevederile Legii nr. 677/2001.



Oficiul de Cadastru și Publicitate Imobiliară COVASNA
Biroul de Cadastru și Publicitate Imobiliară Sfântu Gheorghe

EXTRAS DE CARTE FUNCARA pentru INFORMARE

A. Partea I. (Foaie de avere)

TEREN intravilan

Adresa: Sfântu Gheorghe

CARTE FUNCARA NR. 30340
Comuna/Oras/Municipiu: Sfântu Gheorghe

Nr. Crt.	Nr.cadastral / Nr.topografic	Suprafata* (mp)	Observatii / Referinte
A1	30340	Din acte: 87; Masurata: 87	

B. Partea II. (Foaie de proprietate)

Inscrieri privitoare la proprietate

CARTE FUNCARA NR. 30340
Comuna/Oras/Municipiu: Sfântu Gheorghe

7625 / 05.04.2012		Observatii / Referinte
	Act administrativ nr. Hotararea nr.64, din 29.02.2012, emis de Consiliul Local Sf.Gheorghe	
3	Intabulare, drept de PROPRIETATE, dobandit prin Lege, cota actuala 1 / 1	
1	MUNICIPIUL SF.GHEORGHE, domeniu privat	A1 pozitie transcrisa din CF 26943/ Sfântu Gheorghe, inscrisa prin incheierea nr. 6976 din 29/03/2012;

C. Partea III. (Foaie de sarcini)

Inscrieri privitoare la sarcini

CARTE FUNCARA NR. 30340
Comuna/Oras/Municipiu: Sfântu Gheorghe

7625 / 05.04.2012		Observatii / Referinte
	Act administrativ nr. Hotararea nr.64, din 29.02.2012, emis de Consiliul Local Sf.Gheorghe	
1	Intabulare, drept de ADMINISTRARE, dobandit prin Lege, cota actuala 1 / 1	
1	CONSILIUL LOCAL AL MUNICIPIULUI SF.GHEORGHE	A1 pozitie transcrisa din CF 26943/ Sfântu Gheorghe, inscrisa prin incheierea nr. 6976 din 29/03/2012;



Boskó Anna - Márta
asistent - registrator
principal

Anexa Nr. 1 la Partea I

CARTE FUNCARA NR. 30340
Comuna/Oras/Municipiu: Sfântu Gheorghe

TEREN intravilan

Adresa: Sfântu Gheorghe

Nr. cadastral	Suprafata masurata (mp) *	Observatii / Referinte
30340	87	

* Suprafata este determinata in planul de proiectie Stereo 70.

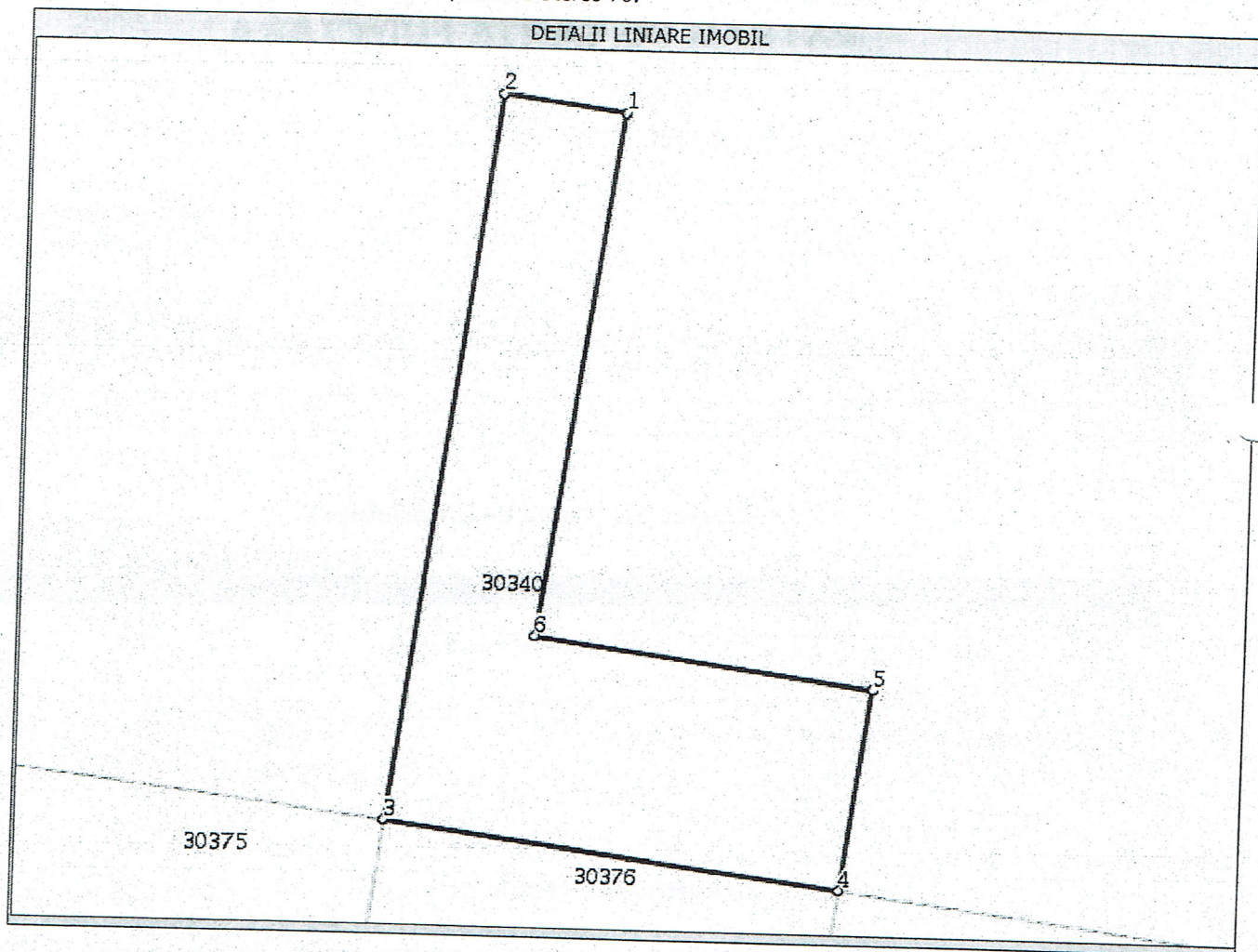

Date referitoare la teren

Nr. Crt.	Categoria de folosinta	Intravilan	Suprafata (mp)	Nr. tarla	Nr. parcela Topografic	Nr. Topografic	Observatii / Referinte
1	curti constructii	DA	87	-	-	-	-

Lungime Segmente

1) Valorile lungimilor segmentelor sunt obtinute din proiectie in plan.

Punct inceput	Punct sfarsit	Lungime segment (m)
1	2	3,0
2	3	17,0
3	4	11,0
4	5	5,0
5	6	8,0
6	1	12,0

Ganku Anna - Maria
asistent - registrator
principal

** Lungimile segmentelor sunt determinate in planul de proiectie Stereo 70 si sunt rotunjite la metru.
*** Distanța dintre puncte este formata din segmente cumulate ce sunt mai mici decat valoarea 1 metru.

Certific că prezentul extras corespunde intrutotul cu pozițiile în vigoare din cartea funciara originală, păstrată de acest birou.

Prezentul extras de carte funciara NU este valabil la autentificarea actelor juridice de notarul public, iar informatiile prezentate sunt susceptibile de orice modificare, în condițiile legii.

S-a achitat tariful de 660 RON, ordin de plata nr. 1136/29-03-2012, pentru serviciul de publicitate imobiliara cu codul nr. 222,

Data soluționării,
11/04/2012

Asistent-registrador,
ANNA-MARIA BENKO

Referent,

Data eliberării,

11/04/2012

Benko Anna - Maria
asistent - registrador
(semnatura)

(parafa și semnatura)

*Suprafata este determinată pe baza măsurătorilor topografice prin proiectie în planul de referinta stereo 70, în conformitate cu art. 32 lit. a) din Legea cadastrului si a publicității imobiliare nr. 7/1996, republicată, cu modificările si completările ulterioare. Document care contine date cu caracter personal protejate de prevederile Legii nr. 677/2001.



Oficiul de Cadastru și Publicitate Imobiliară COVASNA
Biroul de Cadastru și Publicitate Imobiliară Sfântu Gheorghe

EXTRAS DE CARTE FUNCIARA pentru INFORMARE

A. Partea I. (Foaie de avere)

CARTE FUNCIARA NR. 30341
Comuna/Oras/Municipiu: Sfântu Gheorghe

TEREN intravilan

Adresa: Sfântu Gheorghe

Nr. Crt.	Nr.cadastral / Nr.topografic	Suprafata* (mp)	Observatii / Referinte
A1	30341	Din acte: 77; Masurata: 77	

B. Partea II. (Foaie de proprietate)

CARTE FUNCIARA NR. 30341
Comuna/Oras/Municipiu: Sfântu Gheorghe

Inscrieri privitoare la proprietate			Observatii / Referinte
7625 / 05.04.2012			
	Act administrativ nr. Hotararea nr.64, din 29.02.2012, emis de Consiliul Local Sf.Gheorghe		
3	Intabulare, drept de PROPRIETATE, dobandit prin Lege, cota actuala 1 / 1		A1
1	MUNICIPIUL SF.GHEORGHE, domeniu privat		pozitie transcrisa din CF 26943/ Sfântu Gheorghe, inscrisa prin incheierea nr. 6976 din 29/03/2012;

C. Partea III. (Foaie de sarcini)

CARTE FUNCIARA NR. 30341
Comuna/Oras/Municipiu: Sfântu Gheorghe

Inscrieri privitoare la sarcini			Observatii / Referinte
7625 / 05.04.2012			
	Act administrativ nr. Hotararea nr.64, din 29.02.2012, emis de Consiliul Local Sf.Gheorghe		
1	Intabulare, drept de ADMINISTRARE, dobandit prin Lege, cota actuala 1 / 1		A1
1	CONSILIUL LOCAL AL MUNICIPIULUI SF.GHEORGHE		pozitie transcrisa din CF 26943/ Sfântu Gheorghe, inscrisa prin incheierea nr. 6976 din 29/03/2012;



Bucă Ana - Maria
solist - registru
principal

Anexa Nr. 1 la Partea I

CARTE FUNCARA NR. 30341
Comuna/Oras/Municipiu: Sfântu Gheorghe

TEREN intravilan

Adresa: Sfântu Gheorghe

Nr. cadastral	Suprafata masurata (mp) *	Observatii / Referinte
30341	77	

* Suprafata este determinata in planul de proiectie Stereo 70.

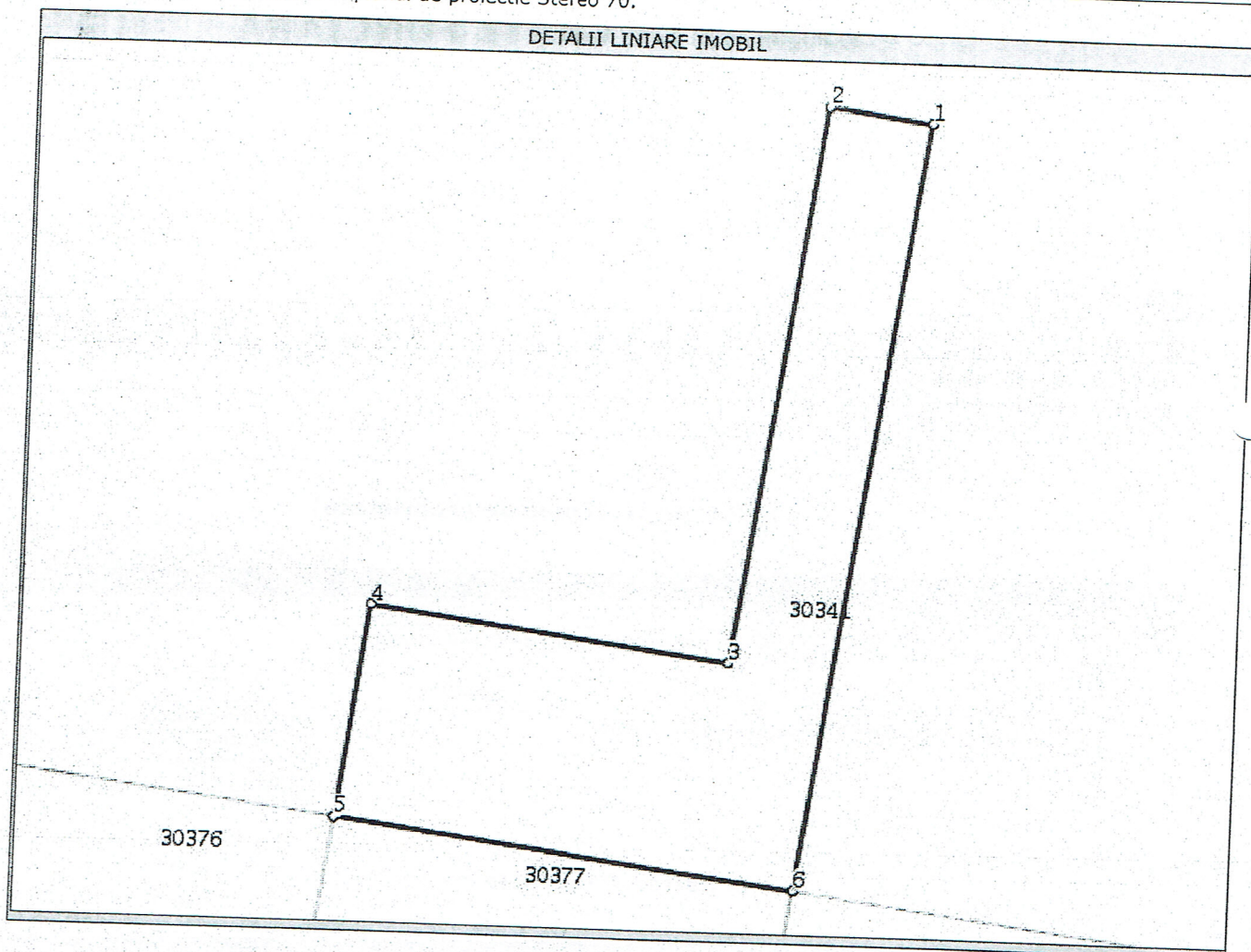

Date referitoare la teren

Nr. Crt.	Categoria de folosinta	Intra vilan	Suprafata (mp)	Nr. tarla	Nr. parcela	Nr. Topografic	Observatii / Referinte
1	curti constructii	DA	77	-	-	-	-

Lungime Segmente

1) Valorile lungimilor segmentelor sunt obtinute din proiectie in plan.

Punct inceput	Punct sfarsit	Lungime segment (m)
1	2	2,0
2	3	13,0
3	4	8,0
4	5	5,0
5	6	10,0
6	1	17,0



Benko Anna - Maria
asistent - registrator
principal

[Signature]

** Lungimile segmentelor sunt determinate in planul de proiectie Stereo 70 si sunt rotunjite la metru.
*** Distanța dintre puncte este formata din segmente cumulate ce sunt mai mici decat valoarea 1 metru.

Certific că prezentul extras corespunde intrutotul cu pozițiile în vigoare din cartea funciara originală, păstrată de acest birou.

Prezentul extras de carte funciara NU este valabil la autentificarea actelor juridice de notarul public, iar informațiile prezentate sunt susceptibile de orice modificare, în condițiile legii.

S-a achitat tariful de 660 RON, ordin de plata nr. 1136/29-03-2012, pentru serviciul de publicitate imobiliară cu codul nr. 222,

Data soluționării,
11/04/2012

Asistent-registrator,
ANNA-MARIA BENKO

Referent,

Data eliberării,

12-04-2012

Benko Anna - Maria
asistent - registrator
principal
(semnatura)

(parafa și semnatura)

*Suprafața este determinată pe baza măsurătorilor topografice prin proiecție în planul de referință stereo 70, în conformitate cu art. 32 lit. a) din Legea cadastrului și a publicității imobiliare nr. 7/1996, republicată, cu modificările și completările ulterioare. Document care conține date cu caracter personal protejate de prevederile Legii nr. 677/2001.

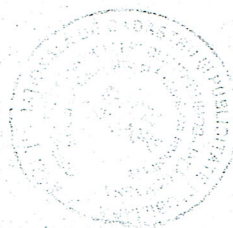

Oficiul de Cadastru și Publicitate Imobiliară COVASNA
Biroul de Cadastru și Publicitate Imobiliară Sfântu Gheorghe

EXTRAS DE CARTE FUNCARA pentru INFORMARE

A. Partea I. (Foaie de avere)

CARTE FUNCARA NR. 30342
Comuna/Oras/Municipiu: Sfântu Gheorghe

TEREN intravilan

Adresa: Sfântu Gheorghe

Nr. Crt.	Nr.cadastral / Nr.topografic	Suprafata* (mp)	Observatii / Referinte
A1	30342	Din acte: 83; Masurata: 83	

B. Partea II. (Foaie de proprietate)

CARTE FUNCARA NR. 30342
Comuna/Oras/Municipiu: Sfântu Gheorghe

Inscrieri privitoare la proprietate			Observatii / Referinte
7625 / 05.04.2012			
	Act administrativ nr. Hotararea nr.64, din 29.02.2012, emis de Consiliul Local Sf.Gheorghe		
3	Intabulare, drept de PROPRIETATE, dobandit prin Lege, cota actuala 1 / 1		
1	MUNICIPIUL SF.GHEORGHE, domeniu privat		A1
			pozitie transcrisa din CF 26943/ Sfântu Gheorghe, inscrisa prin incheierea nr. 6976 din 29/03/2012;

C. Partea III. (Foaie de sarcini)

CARTE FUNCARA NR. 30342
Comuna/Oras/Municipiu: Sfântu Gheorghe

Inscrieri privitoare la sarcini			Observatii / Referinte
7625 / 05.04.2012			
	Act administrativ nr. Hotararea nr.64, din 29.02.2012, emis de Consiliul Local Sf.Gheorghe		
1	Intabulare, drept de ADMINISTRARE, dobandit prin Lege, cota actuala 1 / 1		
1	CONSILIUL LOCAL AL MUNICIPIULUI SF.GHEORGHE		A1
			pozitie transcrisa din CF 26943/ Sfântu Gheorghe, inscrisa prin incheierea nr. 6976 din 29/03/2012;



Benko Anna - Maria
analist - registrator
principal

Anexa Nr. 1 la Partea I

CARTE FUNCARA NR. 30342,
Comuna/Oras/Municipiu: Sfântu Gheorghe

TEREN intravilan

Adresa: Sfântu Gheorghe

Nr. cadastral	Suprafata masurata (mp) *	Observatii / Referinte
30342	83	

* Suprafata este determinata in planul de proiectie Stereo 70.

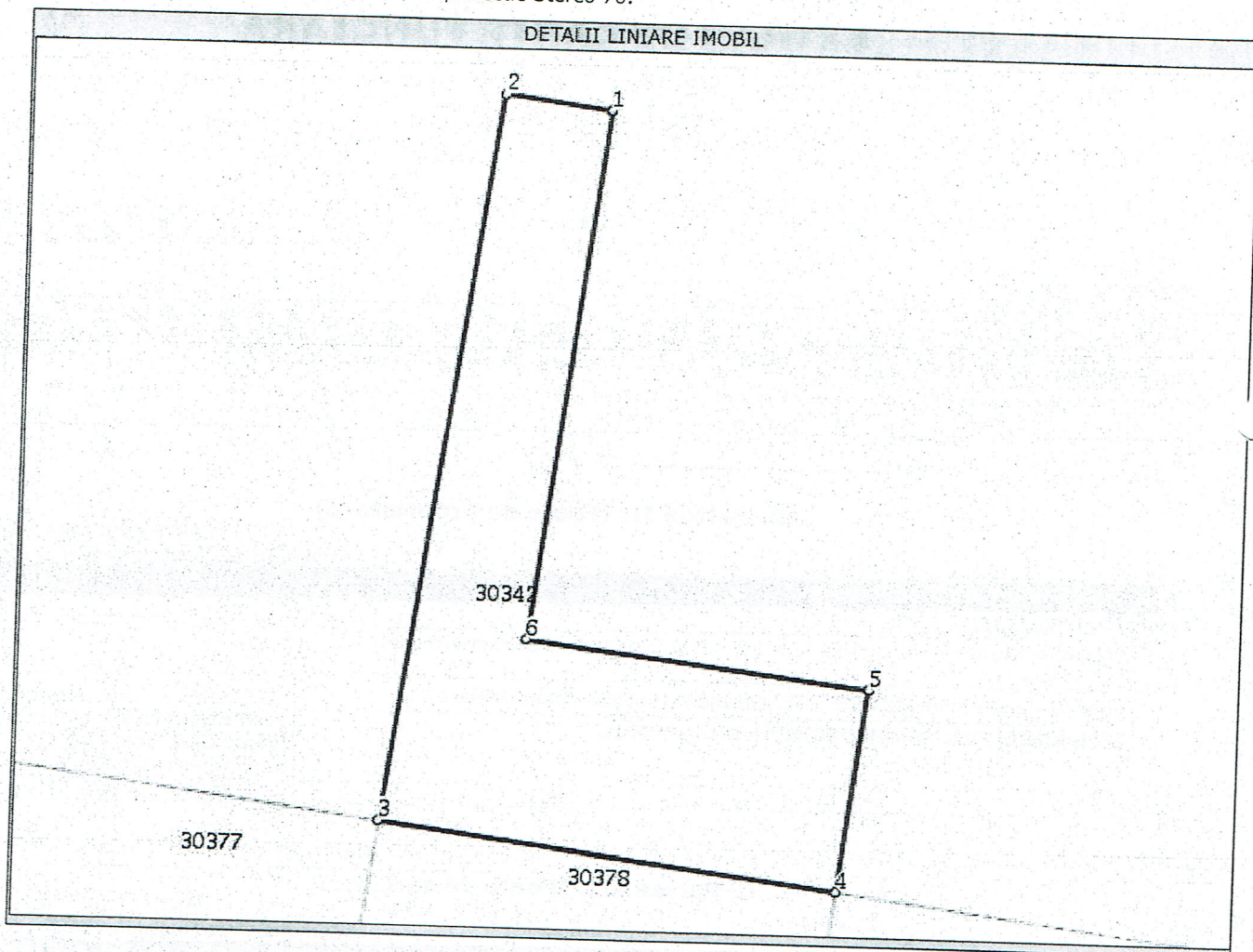

Date referitoare la teren

Nr. Crt.	Categoria de folosinta	Intra vilan	Suprafata (mp)	Nr. tarla	Nr. parcela Topografic	Nr.	Observatii / Referinte
1	curti constructii	DA	83	-	-	-	-

Lungime Segmente

1) Valorile lungimilor segmentelor sunt obtinute din proiectie in plan.

Punct inceput	Punct sfarsit	Lungime segment (m)
1	2	3,0
2	3	17,0
3	4	11,0
4	5	5,0
5	6	8,0
6	1	13,0



Benko Anna - Măria
asistent - registrator

[Signature]

** Lungimile segmentelor sunt determinate in planul de proiectie Stereo 70 si sunt rotunjite la metru.
*** Distanța dintre puncte este formata din segmente cumulate ce sunt mai mici decat valoarea 1 metru.

Certific că prezentul extras corespunde intrutotul cu pozițiile în vigoare din cartea funciara originală, păstrată de acest birou.

Prezentul extras de carte funciara NU este valabil la autentificarea actelor juridice de notarul public, iar informațiile prezentate sunt susceptibile de orice modificare, în condițiile legii.

S-a achitat tariful de 660 RON, ordin de plata nr. 1136/29-03-2012, pentru serviciul de publicitate imobiliară cu codul nr. 222,

Data soluționării,
11/04/2012

Data eliberării,
//_

Asistent-registrador,
ANNA-MARIA BENKO

Benko Anna - Maria
asistent - registrador
principal

(semnătura)

Referent,

(parafa și semnătura)

*Suprafața este determinată pe baza măsurătorilor topografice prin proiecție în planul de referință stereo 70, în conformitate cu art. 32 lit. a) din Legea cadastrului și a publicității imobiliare nr. 7/1996, republicată, cu modificările și completările ulterioare. Document care conține date cu caracter personal protejate de prevederile Legii nr. 677/2001.



Oficiul de Cadastru și Publicitate Imobiliară COVASNA
Biroul de Cadastru și Publicitate Imobiliară Sfântu Gheorghe

EXTRAS DE CARTE FUNCARA pentru INFORMARE

A. Partea I. (Foaie de avere)

TEREN intravilan

Adresa: Sfântu Gheorghe

CARTE FUNCARA NR. 30343
Comuna/Oras/Municipiu: Sfântu Gheorghe

Nr. Crt.	Nr.cadastral / Nr.topografic	Suprafata* (mp)	Observatii / Referinte
A1	30343	Din acte: 82; Masurata: 82	

B. Partea II. (Foaie de proprietate)

Inscrieri privitoare la proprietate			Observatii / Referinte	
7625 / 05.04.2012				
	Act administrativ nr. Hotararea nr.64, din 29.02.2012, emis de Consiliul Local Sf.Gheorghe			
3	Intabulare, drept de PROPRIETATE, dobandit prin Lege, cota actuala 1 / 1			
1	MUNICIPIUL SF.GHEORGHE, domeniu privat		A1	pozitie transcrisa din CF 26943/ Sfântu Gheorghe, inscrisa prin incheierea nr. 6976 din 29/03/2012;

C. Partea III. (Foaie de sarcini)

Inscrieri privitoare la sarcini			Observatii / Referinte	
7625 / 05.04.2012				
	Act administrativ nr. Hotararea nr.64, din 29.02.2012, emis de Consiliul Local Sf.Gheorghe			
1	Intabulare, drept de ADMINISTRARE, dobandit prin Lege, cota actuala 1 / 1			
1	CONSILIUL LOCAL AL MUNICIPIULUI SF.GHEORGHE		A1	pozitie transcrisa din CF 26943/ Sfântu Gheorghe, inscrisa prin incheierea nr. 6976 din 29/03/2012;



Genkő Anna - Mária
asistent - registrator
principal

Anexa Nr. 1 la Partea I

CARTE FUNCARA NR. 30343
Comuna/Oras/Municipiu: Sfântu Gheorghe

TEREN intravilan

Adresa: Sfântu Gheorghe

Nr. cadastral	Suprafata masurata (mp) *	Observatii / Referinte
30343	82	-

* Suprafata este determinata in planul de proiectie Stereo 70.

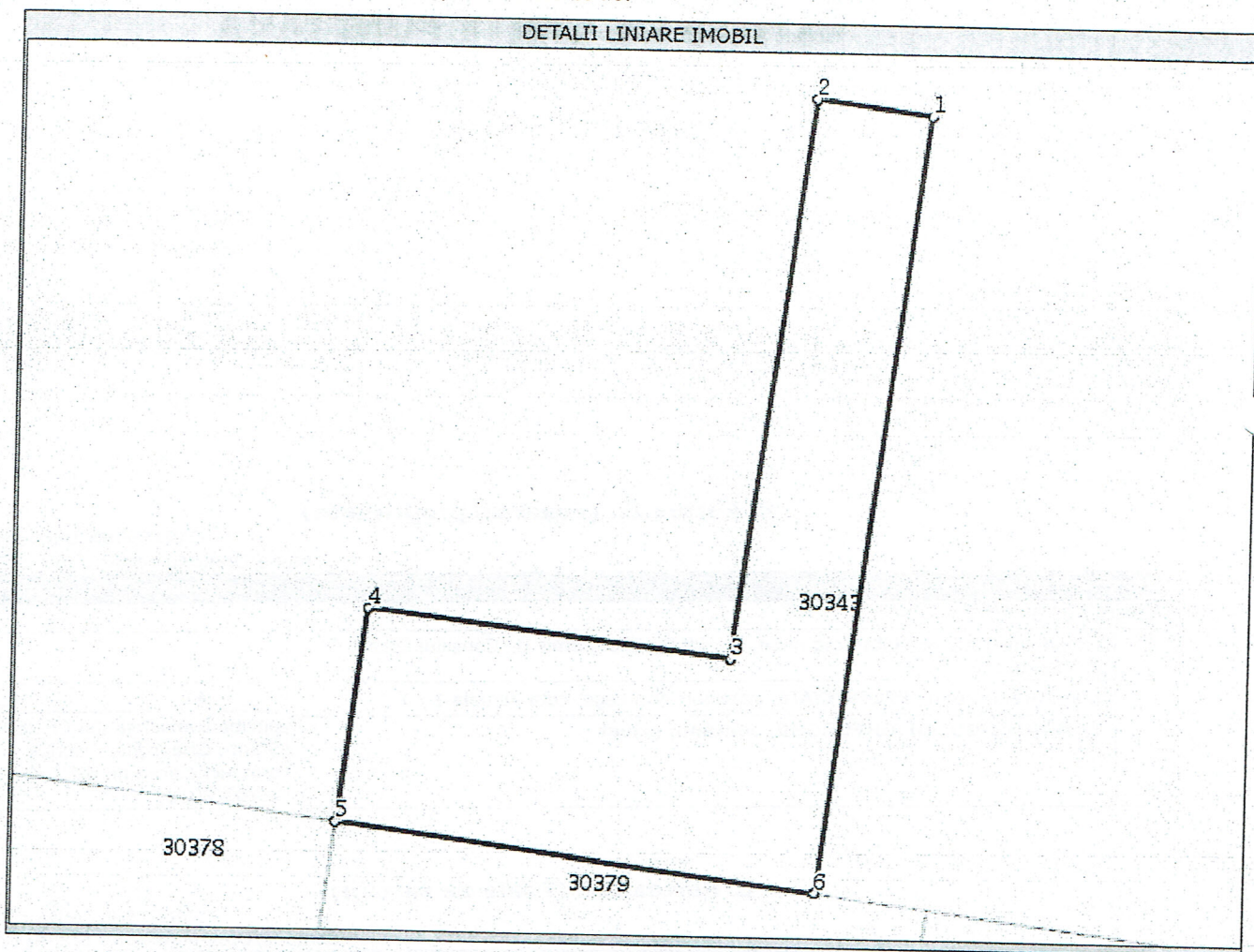

Date referitoare la teren

Nr. Crt.	Categoria de folosinta	Intravilan	Suprafata (mp)	Nr. tarla	Nr. parcela Topografic	Nr. Topografic	Observatii / Referinte
1	curti constructii	DA	82	-	-	-	-

Lungime Segmente

1) Valorile lungimilor segmentelor sunt obtinute din proiectie in plan.

Punct inceput	Punct sfarsit	Lungime segment (m)
1	2	3,0
2	3	12,0
3	4	8,0
4	5	5,0
5	6	11,0
6	1	17,0



Benko Anna - Măru
asistent - registrator
principal

[Signature]

** Lungimile segmentelor sunt determinate in planul de proiectie Stereo 70 si sunt rotunjite la metru.
*** Distanța dintre puncte este formata din segmente cumulate ce sunt mai mici decat valoarea 1 metru.

Certific că prezentul extras corespunde intrutotul cu pozițiile în vigoare din cartea funciara originală, păstrată de acest birou.

Prezentul extras de carte funciara NU este valabil la autentificarea actelor juridice de notarul public, iar informațiile prezentate sunt susceptibile de orice modificare, în condițiile legii.

S-a achitat tariful de 660 RON, ordin de plata nr. 1136/29-03-2012, pentru serviciul de publicitate imobiliară cu codul nr. 222,

Data soluționării,
11/04/2012

Asistent-registrator,
ANNA-MARIA BENKO

Referent,

Data eliberării,

11/04/2012

~~Benko Anna - Maria~~
~~asistent - registrator~~
(semnatura)

(parafa și semnatura)

*Suprafata este determinată pe baza măsurătorilor topografice prin proiectie în planul de referinta stereo 70, în conformitate cu art. 32 lit. a) din Legea cadastrului și a publicității imobiliare nr. 7/1996, republicată, cu modificările și completările ulterioare. Document care contine date cu caracter personal protejate de prevederile Legii nr. 677/2001.

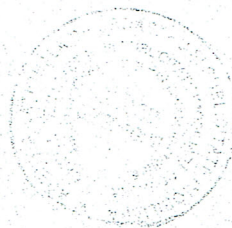

Oficiul de Cadastru și Publicitate Imobiliară COVASNA
Biroul de Cadastru și Publicitate Imobiliară Sfântu Gheorghe

EXTRAS DE CARTE FUNCARA pentru INFORMARE

A. Partea I. (Foaie de avere)

CARTE FUNCARA NR. 30355
Comuna/Oras/Municipiu: Sfântu Gheorghe

TEREN intravilan

Adresa: Sfântu Gheorghe

Nr. Crt.	Nr.cadastral / Nr.topografic	Suprafata* (mp)	Observatii / Referinte
A1	30355	Din acte: 70; Masurata: 70	

B. Partea II. (Foaie de proprietate)

CARTE FUNCARA NR. 30355
Comuna/Oras/Municipiu: Sfântu Gheorghe

Inscrieri privitoare la proprietate			Observatii / Referinte
7634 / 05.04.2012			
	Act administrativ nr. Hotărârea nr. 65, din 29.02.2012, emis de CONSILIUL LOCAL SF.GHEORGHE		
3	Intabulare, drept de PROPRIETATE, dobandit prin Lege, cota actuala 1 / 1		A1
1	MUNICIPIUL SF. GHEORGHE, domeniu privat		pozitie transcrisa din CF 29036/ Sfântu Gheorghe, inscrisa prin incheierea nr. 6978 din 29/03/2012;

C. Partea III. (Foaie de sarcini)

CARTE FUNCARA NR. 30355
Comuna/Oras/Municipiu: Sfântu Gheorghe

Inscrieri privitoare la sarcini			Observatii / Referinte
7634 / 05.04.2012			
	Act administrativ nr. Hotărârea nr. 65, din 29.02.2012, emis de CONSILIUL LOCAL SF.GHEORGHE		
1	Intabulare, drept de ADMINISTRARE, dobandit prin Lege, cota actuala 1 / 1		A1
1	CONSILIUL LOCAL AL MUNICIPIULUI SF. GHEORGHE		pozitie transcrisa din CF 29036/ Sfântu Gheorghe, inscrisa prin incheierea nr. 6978 din 29/03/2012;



Kovacs Mihaela
agent - registru

Anexa Nr. 1 la Partea I

CARTE FUNCIARA NR. 30355
Comuna/Oras/Municipiu: Sfântu Gheorghe

TEREN intravilan

Adresa: Sfântu Gheorghe

Nr. cadastral	Suprafata masurata (mp) *	Observatii / Referinta
30355	70	-

* Suprafata este determinata in planul de proiectie Stereo 70.

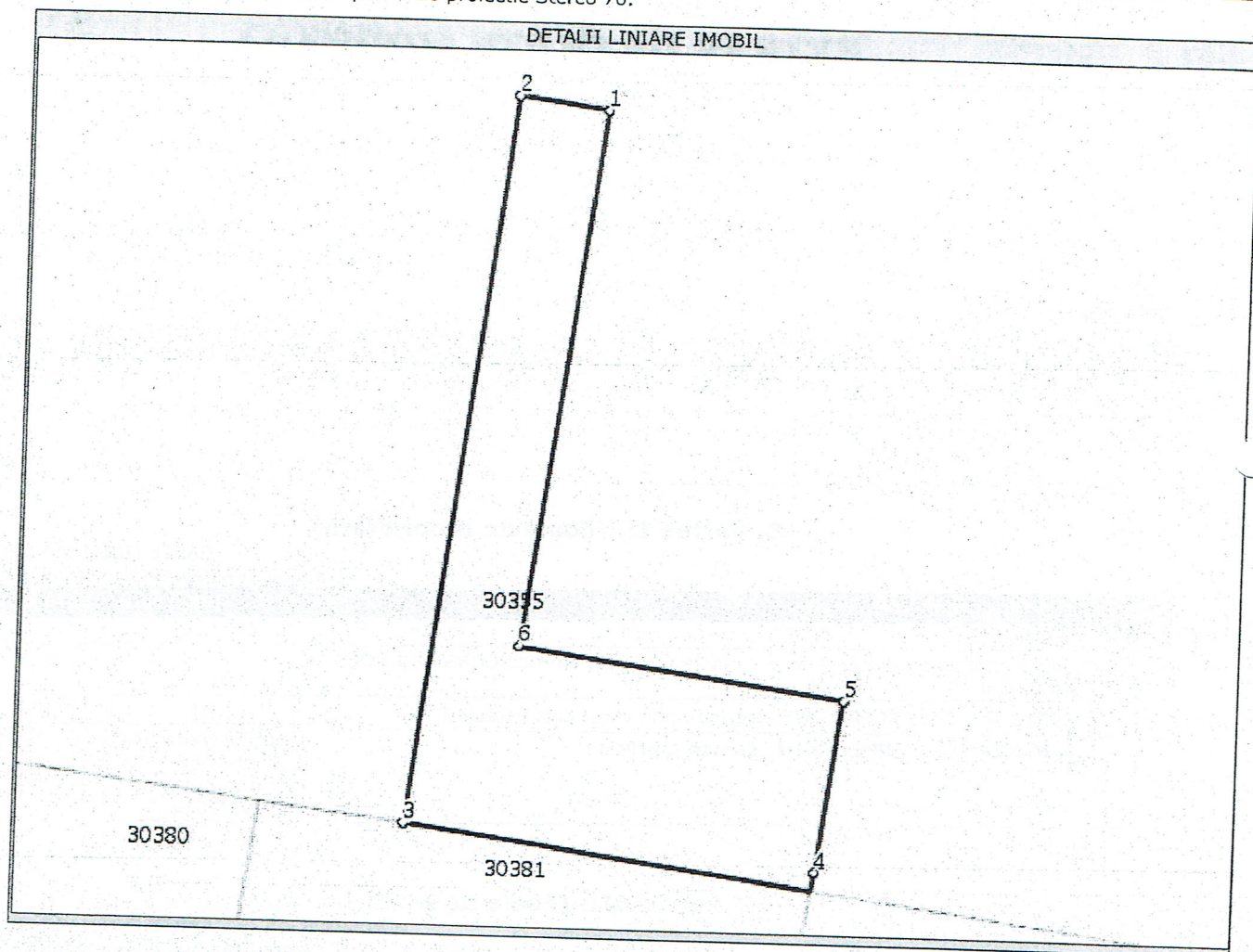

Date referitoare la teren

Nr. Crt.	Categoria de folosinta	Intra vilan	Suprafata (mp)	Nr. tarla	Nr. parcela Topografica	Nr.	Observatii / Referinta
1	curti constructii	DA	70	-	-	-	-

Lungime Segmente

1) Valorile lungimilor segmentelor sunt obtinute din proiectie in plan.

Punct inceput	Punct sfarsit	Lungime segment (m)
1	2	2,0
2	3	17,0
3	4	10,0
4	5	4,0
5	6	8,0
6	1	13,0

** Lungimile segmentelor sunt determinate in planul de proiectie Stereo 70 si sunt rotunjite la metru.
*** Distanța dintre puncte este formata din segmente cumulate ce sunt mai mici decat valoarea 1 metru.

Certific că prezentul extras corespunde intrutotul cu pozițiile în vigoare din cartea funciara originală, păstrată de acest birou.
Prezentul extras de carte funciara NU este valabil la autentificarea actelor juridice de notarul public, iar informațiile prezentate sunt susceptibile de orice modificare, în condițiile legii.
S-a achitat tariful de 180 RON, ordin de plata nr. 1136/29-03-2012, pentru serviciul de publicitate imobiliara cu codul nr. 222,

Data soluționării,
11/04/2012

Data eliberării,

12-04-2012

Asistent-registrator,
MIHAELA KOVACS

Kovacs Mihaela
(semnatura)

Referent,

(parafa și semnatura)

*Suprafata este determinată pe baza măsurărilor topografice prin proiectie în planul de referinta stereo 70, în conformitate cu art. 32 lit. a) din Legea cadastrului și a publicității imobiliare nr. 7/1996, republicată, cu modificările și completările ulterioare. Document care contine date cu caracter personal protejate de prevederile Legii nr. 677/2001.



Oficiul de Cadastru și Publicitate Imobiliară COVASNA
 Biroul de Cadastru și Publicitate Imobiliară Sfântu Gheorghe

EXTRAS DE CARTE FUNCIARA pentru INFORMARE

A. Partea I. (Foaie de avere)

TEREN intravilan

Adresa: Sfântu Gheorghe

CARTE FUNCIARA NR. 30356
Comuna/Oras/Municipiu: Sfântu Gheorghe

Nr. Crt.	Nr. cadastral / Nr. topografic	Suprafata* (mp)	Observatii / Referinte
A1	30356	Din acte: 95; Masurata: 95	

B. Partea II. (Foaie de proprietate)

Inscrieri privitoare la proprietate		CARTE FUNCIARA NR. 30356 Comuna/Oras/Municipiu: Sfântu Gheorghe	
7634 / 05.04.2012		Observatii / Referinte	
	Act administrativ nr. Hotărârea nr. 65, din 29.02.2012, emis de CONSILIUL LOCAL SF.GHEORGHE		
3	Intabulare, drept de PROPRIETATE, dobandit prin Lege, cota actuala 1 / 1		
1	MUNICIPIUL SF. GHEORGHE, domeniu privat	A1	
		pozitie transcrisa din CF 29036/ Sfântu Gheorghe, inscrisa prin incheierea nr. 6978 din 29/03/2012;	

C. Partea III. (Foaie de sarcini)

Inscrieri privitoare la sarcini		CARTE FUNCIARA NR. 30356 Comuna/Oras/Municipiu: Sfântu Gheorghe	
7634 / 05.04.2012		Observatii / Referinte	
	Act administrativ nr. Hotărârea nr. 65, din 29.02.2012, emis de CONSILIUL LOCAL SF.GHEORGHE		
1	Intabulare, drept de ADMINISTRARE, dobandit prin Lege, cota actuala 1 / 1		
1	CONSILIUL LOCAL AL MUNICIPIULUI SF. GHEORGHE	A1	
		pozitie transcrisa din CF 29036/ Sfântu Gheorghe, inscrisa prin incheierea nr. 6978 din 29/03/2012;	

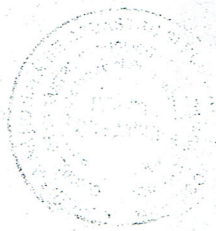

Kovács Mihail
 șef birou / registru

Anexa Nr. 1 la Partea I

CARTE FUNCIARA NR. 30356
Comuna/Oras/Municipiu: Sfântu Gheorghe

TEREN intravilan

Adresa: Sfântu Gheorghe

Nr. cadastral	Suprafata masurata (mp) *	Observatii / Referinte
30356	95	-

* Suprafata este determinata in planul de proiectie Stereo 70.

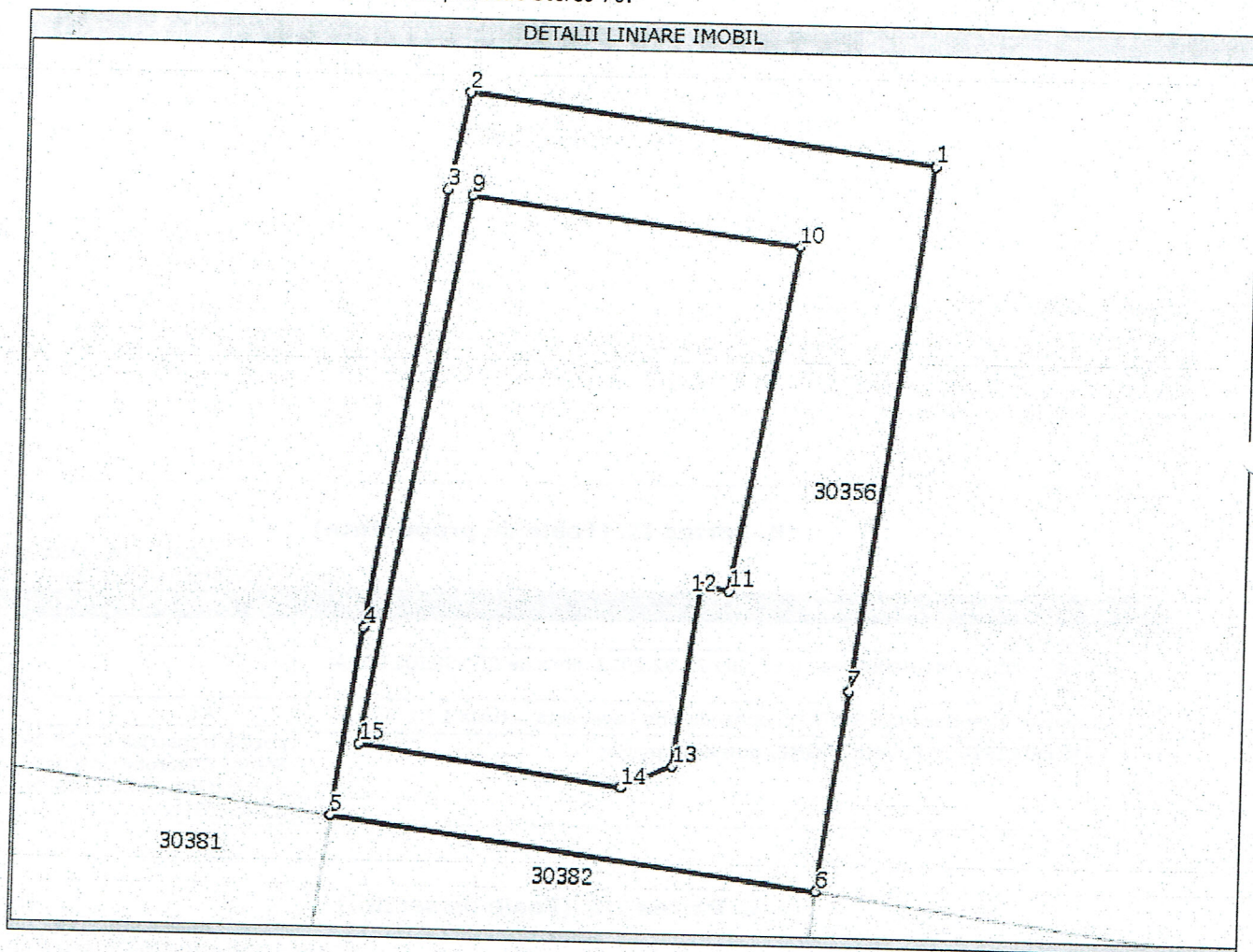

Date referitoare la teren

Nr. Crt.	Categoria de folosinta	Intra vilan	Suprafata (mp)	Nr. tarla	Nr. parcela Topografica	Observatii / Referinte
1	curti constructii	DA	95	-	-	-

Lungime Segmente

1) Valorile lungimilor segmentelor sunt obtinute din proiectie in plan.

Punct inceput	Punct sfarsit	Lungime segment (m)
1	2	11,0
2	3	2,0
3	4	11,0
4	5	4,0
5	6	11,0
6	7	5,0
7	8	12,0
8	9	11,0
9	10	8,0

Lungime Segmente

1) Valorile lungimilor segmentelor sunt obtinute din proiectie in plan.

Punct inceput	Punct sfarsit	Lungime segment (m)
10	11	8,0
11	12	1,0
12	13	4,0
13	14	1,0
14	15	6,0
15	1	13,0

** Lungimile segmentelor sunt determinate in planul de proiectie Stereo 70 si sunt rotunjite la metru.

*** Distanța dintre puncte este formata din segmente cumulate ce sunt mai mici decat valoarea 1 metru.

Certific că prezentul extras corespunde intrutotul cu pozitiile in vigoare din cartea funciara originală, păstrată de acest birou.

Prezentul extras de carte funciara NU este valabil la autentificarea actelor juridice de notarul public, iar informatiile prezentate sunt susceptibile de orice modificare, în condițiile legii.

S-a achitat tariful de 180 RON, ordin de plata nr. 1136/29-03-2012, pentru serviciul de publicitate imobiliară cu codul nr. 222,

Data soluționării,
11/04/2012

Data eliberării,
/ /

12-04-2012

Asistent-registrador,

MIHAELA KOVACS

Kovacs Mihaela

asistent-registrador

(semnătura)

Referent,

(parafa și semnătura)

*Suprafata este determinată pe baza măsurătorilor topografice prin proiectie în planul de referinta stereo 70, în conformitate cu art. 32 lit. a) din Legea cadastrului si a publicității imobiliare nr. 7/1996, republicată, cu modificările si completările ulterioare. Document care contine date cu caracter personal protejate de prevederile Legii nr. 677/2001.



Oficiul de Cadastru și Publicitate Imobiliară COVASNA
Biroul de Cadastru și Publicitate Imobiliară Sfântu Gheorghe

EXTRAS DE CARTE FUNCARA pentru INFORMARE

A. Partea I. (Foaie de avere)

TEREN intravilan

Adresa: Sfântu Gheorghe, Strada Vanatorilor, nr. fn.

CARTE FUNCARA NR. 31315
Comuna/Oras/Municipiu: Sfântu Gheorghe

Nr. Crt.	Nr. cadastral / Nr. topografic	Suprafata* (mp)	Observatii / Referinte
A1	31315	59	

B. Partea II. (Foaie de proprietate)

Inscrieri privitoare la proprietate

CARTE FUNCARA NR. 31315
Comuna/Oras/Municipiu: Sfântu Gheorghe

24060 / 29.10.2012			Observatii / Referinte
	Act administrativ nr. Hotărâre 289, din 02.12.2009, emis de Consiliul Local Sf.Gheorghe		
2	Intabulare, drept de PROPRIETATE, în baza Legii nr.213/1998, dobandit prin Lege, cota actuala 1 / 1		A1
1	MUNICIPIUL SF.GHEORGHE, - DOMENIU PRIVAT		pozitie transcrisa din CF 25460/ Sfântu Gheorghe, inscrisa prin incheierea nr. 400 din 12/01/2010;

C. Partea III. (Foaie de sarcini)

Inscrieri privitoare la sarcini

CARTE FUNCARA NR. 31315
Comuna/Oras/Municipiu: Sfântu Gheorghe

24060 / 29.10.2012			Observatii / Referinte
	Act administrativ nr. Hotărâre 289, din 02.12.2009, emis de Consiliul Local Sf.Gheorghe		
1	Intabulare, drept de ADMINISTRARE, dobandit prin Lege, cota initiala 1 / 1, cota actuala 1 / 1		A1
1	CONSILIUL LOCAL AL MUNICIPIULUI SF.GHEORGHE		pozitie transcrisa din CF 25460/ Sfântu Gheorghe, inscrisa prin incheierea nr. 400 din 12/01/2010;



Anexa Nr.1 la Partea I

CARTE FUNCİARA NR. 31315
Comuna/Oras/Municipiu: Sfântu Gheorghe

TEREN intravilan

Adresa: Sfântu Gheorghe, Strada Vanatorilor, nr. fr.

Nr. cadastral	Suprafata masurata (mp) *	Observatii / Referinta
31315	59	-

* Suprafata este determinata in planul de proiectie Stereo 70.

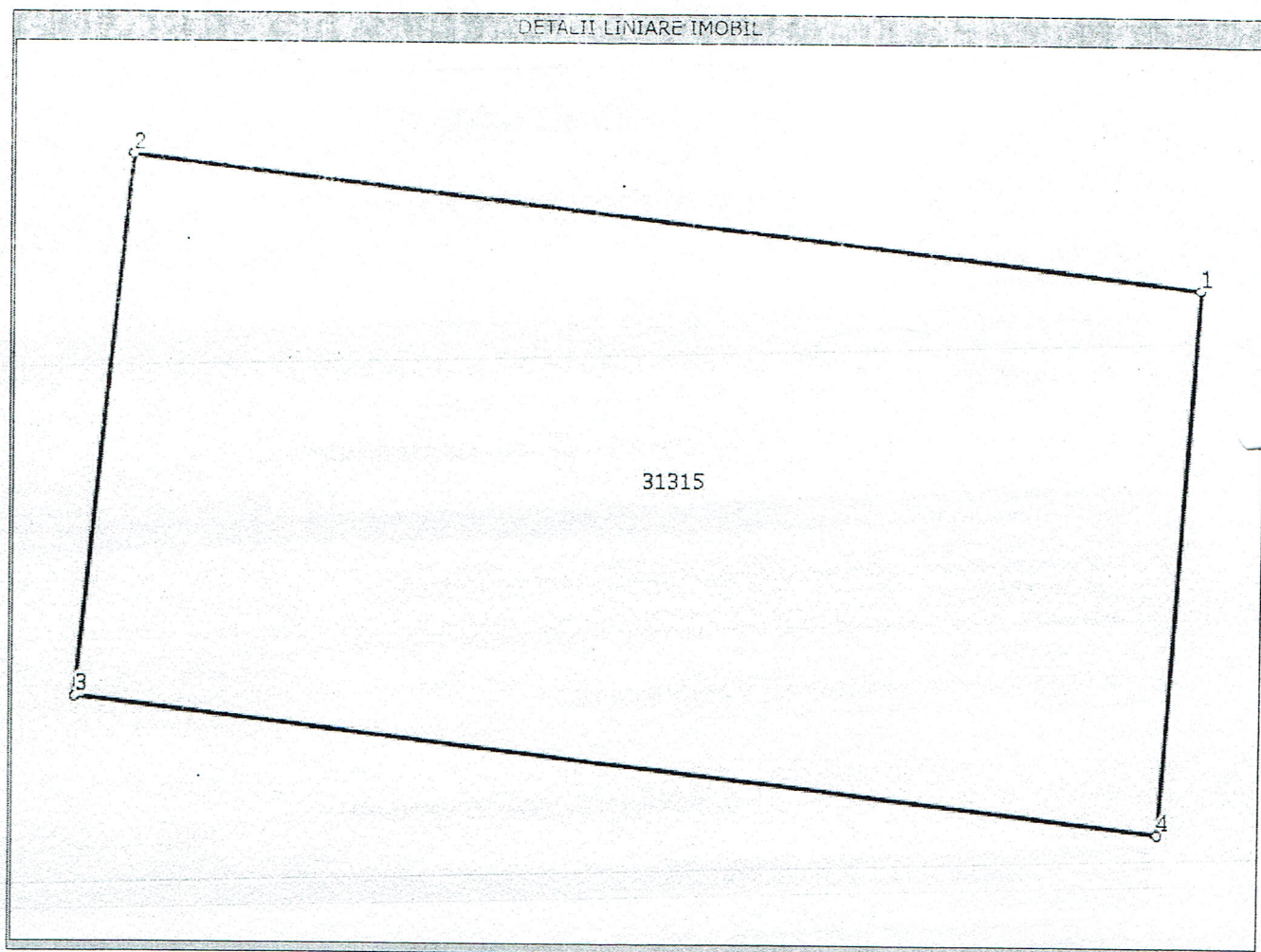

Date referitoare la teren

Nr. Crt.	Categoria de folosinta	Intravilan	Suprafata (mp)	Nr. tarla	Nr. parcela Topografic	Nr. Topografic	Observatii / Referinte
1	arabil	DA	59	-	-	-	-

Lungime Segmente

1) Valorile lungimilor segmentelor sunt obtinute din proiectie in plan.

Punct inceput	Punct sfarsit	Lungime segment (** (m)
1	2	11,0
2	3	5,0
3	4	11,0
4	1	5,0

** Lungimile segmentelor sunt determinate in planul de proiectie Stereo 70 si sunt rotunjite la metru.

*** Distanța dintre puncte este formata din segmente cumulate ce sunt mai mici decat valoarea 1 metru.

Certific că prezentul extras corespunde intrutotul cu pozițiile în vigoare din cartea funciara originală, păstrată de acest birou.

Prezentul extras de carte funciara NU este valabil la autentificarea actelor juridice de notarul public, iar informațiile prezentate sunt susceptibile de orice modificare, în condițiile legii.

S-a achitat tariful de 600 RON, ordin de plata nr. 4015/29-10-2012, pentru serviciul de publicitate imobiliară cu codul nr. 222,

Data soluționării,
02/11/2012

Asistent-registrator,
IOLANDA GASPAR

Referent,

Data eliberării,

05-11-2012

(semnătura)

(parafa și semnătura)

*Suprafața este determinată pe baza măsurătorilor topografice prin proiecție în planul de referință stereoscopic 70, în conformitate cu art. 32 lit. a) din Legea cadastrului și a publicității imobiliare nr. 7/1996, republicată, cu modificările și completările ulterioare. Document care conține date cu caracter personal protejate de prevederile Legii nr. 677/2001.



Oficiul de Cadastru și Publicitate Imobiliară COVASNA
Biroul de Cadastru și Publicitate Imobiliară Sfântu Gheorghe

EXTRAS DE CARTE FUNCIARA pentru INFORMARE

A. Partea I. (Foaie de avere)

CARTE FUNCIARA NR. 31317
Comuna/Oras/Municipiu: Sfântu Gheorghe

TEREN intravilan

Adresa: Sfântu Gheorghe, Strada Vanatorilor, nr. fn.

Nr. Crt.	Nr.cadastral / Nr.topografic	Suprafata* (mp)	Observatii / Referinte
A1	31317	82	

B. Partea II. (Foaie de proprietate)

CARTE FUNCIARA NR. 31317
Comuna/Oras/Municipiu: Sfântu Gheorghe

Inscrieri privitoare la proprietate			Observatii / Referinte
24060 / 29.10.2012			
	Act administrativ nr. Hotărâre 289, din 02.12.2009, emis de Consiliul Local Sf.Gheorghe		
2	Intabulare, drept de PROPRIETATE, în baza Legii nr.213/1998, dobandit prin Lege, cota actuala 1 / 1		A1
1	MUNICIPIUL SF.GHEORGHE, - DOMENIU PRIVAT		pozitie transcrisa din CF 25460/ Sfântu Gheorghe, inscrisa prin incheierea nr. 400 din 12/01/2010;

C. Partea III. (Foaie de sarcini)

CARTE FUNCIARA NR. 31317
Comuna/Oras/Municipiu: Sfântu Gheorghe

Inscrieri privitoare la sarcini			Observatii / Referinte
24060 / 29.10.2012			
	Act administrativ nr. Hotărâre 289, din 02.12.2009, emis de Consiliul Local Sf.Gheorghe		
1	Intabulare, drept de ADMINISTRARE, dobandit prin Lege, cota initiala 1 / 1, cota actuala 1 / 1		A1
1	CONSILIUL LOCAL AL MUNICIPIULUI SF.GHEORGHE		pozitie transcrisa din CF 25460/ Sfântu Gheorghe, inscrisa prin incheierea nr. 400 din 12/01/2010;



4

Anexa Nr. 1 la Partea I

TEREN intravilan

Adresa: Sfântu Gheorghe, Strada Vanatorilor, nr. fn.

CARTE FUNCIARA Nr. 313
Comuna/Oras/Municipiu: Sfântu Gheorghe

Nr. cadastral	Suprafata teren (mp)	Observatii / Referinte
31317	82	

* Suprafata este determinata in planul de proiectie Stereo 70.

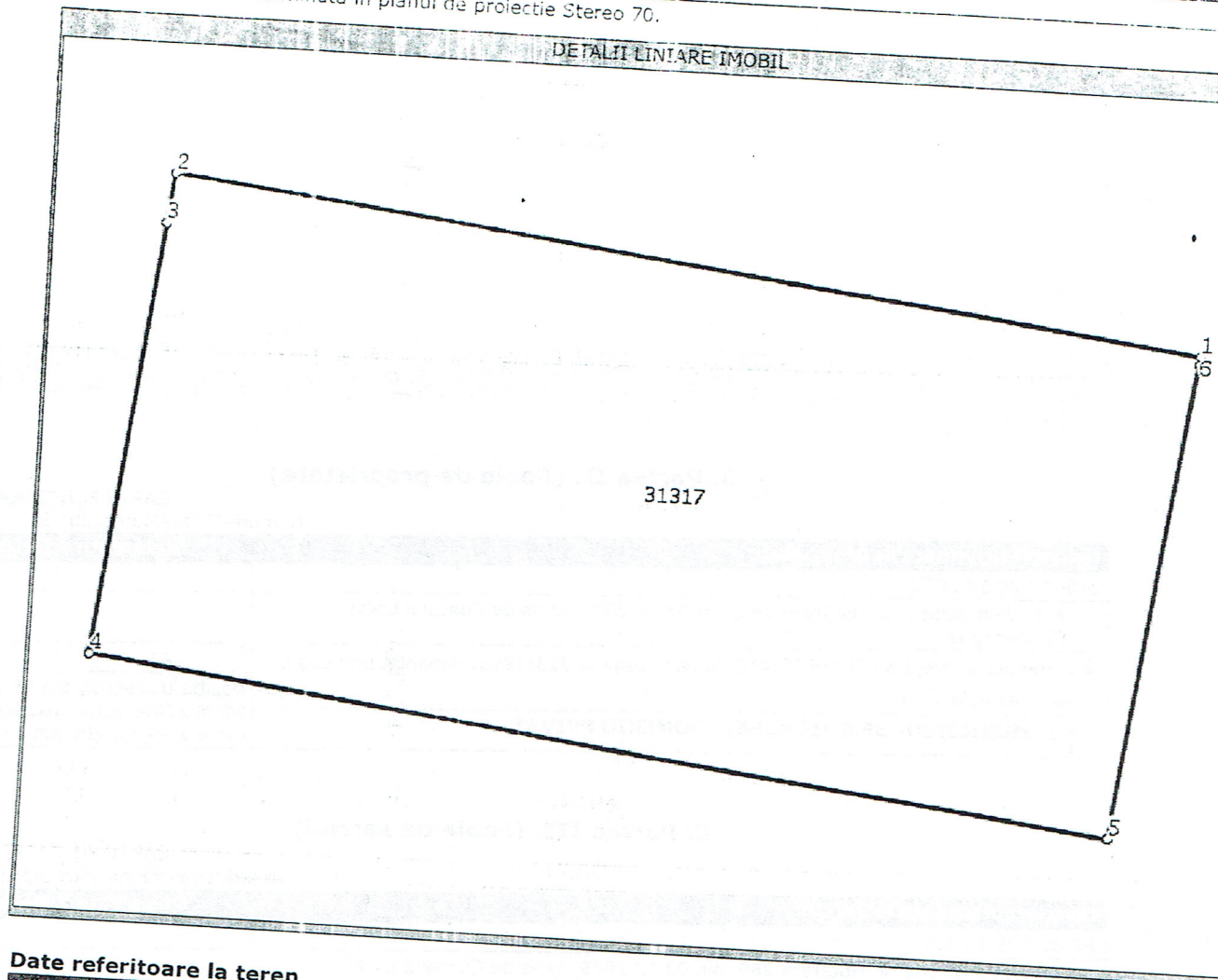

Date referitoare la teren

Nr. Crt.	Categoria de folosinta	Intra vilan	Suprafata (mp)	Nr. tarla	Nr. parcela	Nr. Topografic	Observatii / Referinte
1	arabil	DA	82	-	-	-	

Lungime Segmente

1) Valorile lungimilor segmentelor sunt obtinute din proiectie in plan.

Punct inceput	Punct sfarsit	Lungime segment (m)
1	2	13,0
2	3	1,0
3	4	6,0
4	5	13,0
5	6	6,0
6	1	0,0

** Lungimile segmentelor sunt determinate in planul de proiectie Stereo 70 si sunt rotunjite la metru.
*** Distanța dintre puncte este formata din segmente cumulate ce sunt mai mici decat valoarea 1 metru.

Certific că prezentul extras corespunde întru totul cu pozițiile în vigoare din cartea funciara originală, păstrată de acest birou.

Prezentul extras de carte funciara NU este valabil la autentificarea actelor juridice de notarul public, iar informațiile prezentate sunt susceptibile de orice modificare, în condițiile legii.

S-a achitat tariful de 600 RON, ordin de plata nr. 4015/29-10-2012, pentru serviciul de publicitate imobiliară cu codul nr. 222,

Data soluționării,
02/11/2012

Asistent-registrator,
IOLANDA GASPAR

Referent,

Data eliberării,
___/___/2012

(semnătura)

(parafa și semnătura)

*Suprafața este determinată pe baza măsurărilor topografice prin proiecție în planul de referință stereo 70, în conformitate cu art. 32 lit. a) din Legea cadastrului și a publicității imobiliare nr. 7/1996, republicată, cu modificările și completările ulterioare.
Document care conține date cu caracter personal protejate de prevederile Legii nr. 677/2001.



Oficiul de Cadastru și Publicitate Imobiliară COVASNA
Biroul de Cadastru și Publicitate Imobiliară Sfântu Gheorghe

EXTRAS DE CARTE FUNCIARA pentru INFORMARE

A. Partea I. (Foaie de avere)

CARTE FUNCIARA NR. 31318
Comuna/Oras/Municipiu: Sfântu Gheorghe

TEREN intravilan

Adresa: Sfântu Gheorghe, Strada Vanatorilor, nr. fn

Nr. Crt.	Nr.cadastral / Nr.topografic	Suprafata* (mp)	Observatii / Referinte
A1	31318	80	

B. Partea II. (Foaie de proprietate)

CARTE FUNCIARA NR. 31318
Comuna/Oras/Municipiu: Sfântu Gheorghe

Inscrieri privitoare la proprietate			Observatii / Referinte
24060 / 29.10.2012			
	Act administrativ nr. Hotărâre 289, din 02.12.2009, emis de Consiliul Local Sf.Gheorghe		
2	Intabulare, drept de PROPRIETATE, în baza Legii nr.213/1998, dobandit prin Lege, cota actuala 1 / 1		A1
1	MUNICIPIUL SF.GHEORGHE, - DOMENIU PRIVAT		pozitie transcrisa din CF 25460/ Sfântu Gheorghe, inscrisa prin incheierea nr. 400 din 12/01/2010;

C. Partea III. (Foaie de sarcini)

CARTE FUNCIARA NR. 31318
Comuna/Oras/Municipiu: Sfântu Gheorghe

Inscrieri privitoare la sarcini			Observatii / Referinte
24060 / 29.10.2012			
	Act administrativ nr. Hotărâre 289, din 02.12.2009, emis de Consiliul Local Sf.Gheorghe		
1	Intabulare, drept de ADMINISTRARE, dobandit prin Lege, cota initiala 1 / 1, cota actuala 1 / 1		A1
1	CONSILIUL LOCAL AL MUNICIPIULUI SF.GHEORGHE		pozitie transcrisa din CF 25460/ Sfântu Gheorghe, inscrisa prin incheierea nr. 400 din 12/01/2010;



9

Anexa Nr. 1 la Partea I

CARTE FUNCIARA NR. 31318
Comuna/Oras/Municipiu: Sfântu Gheorghe

TEREN intravilan

Adresa: Sfântu Gheorghe, Strada Vanatorilor, nr. fn

Nr. cadastral	Suprafata masurata (mp) *	Observatii / Referinte
31318	80	

* Suprafata este determinata in planul de proiectie Stereo 70.

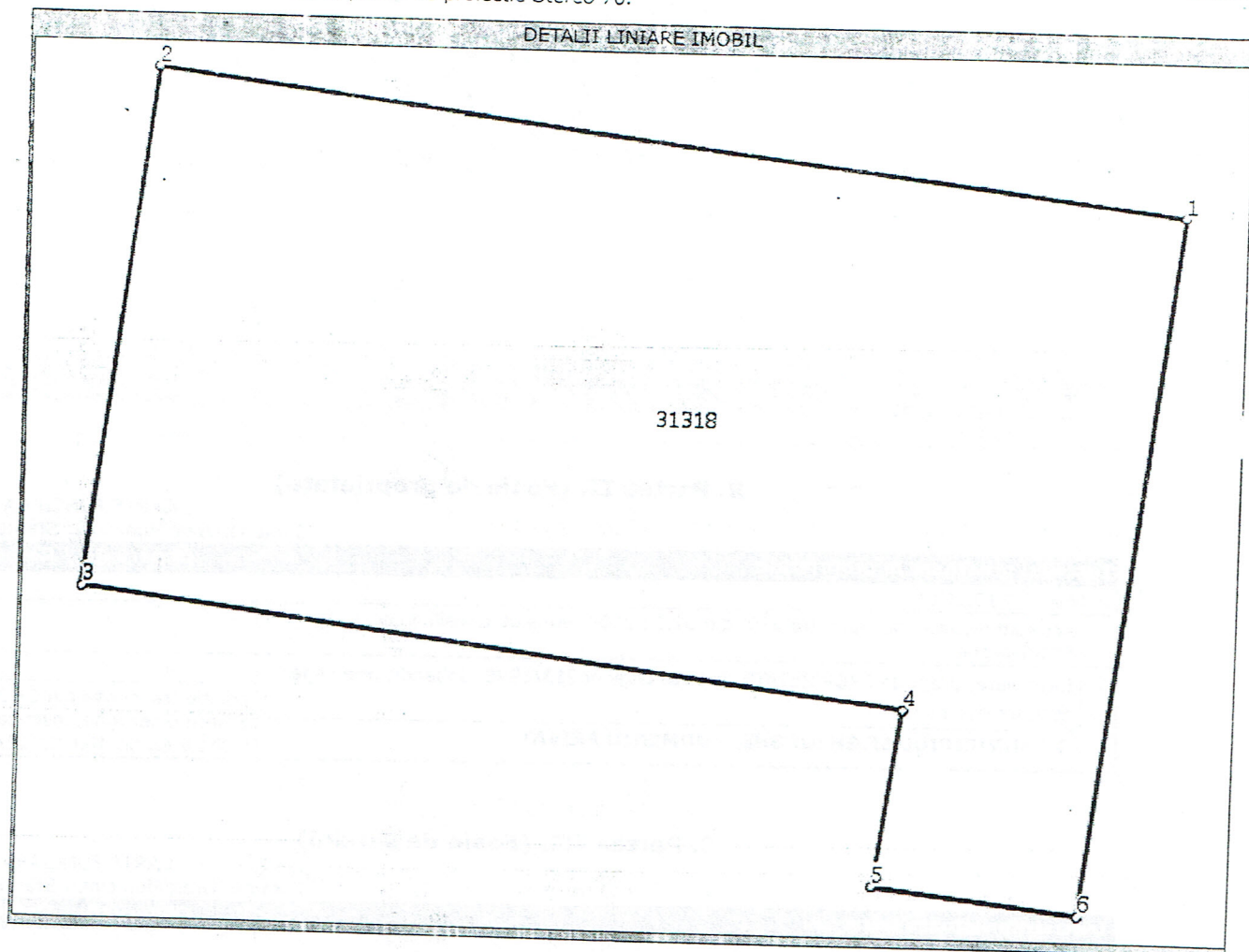

Date referitoare la teren

Nr. Crt.	Categoria de folosinta	Intra vilan	Suprafata (mp)	Nr. tarla	Nr. parcela Topografic	Observatii / Referinte
1	arabil	DA	80	-	-	-

Lungime Segmente

1) Valorile lungimilor segmentelor sunt obtinute din proiectie in plan.

Punct inceput	Punct sfarsit	Lungime segment (m)
1	2	12,0
2	3	6,0
3	4	10,0
4	5	2,0
5	6	2,0
6	1	8,0

** Lungimile segmentelor sunt determinate in planul de proiectie Stereo 70 si sunt rotunjite la metru.

*** Distanța dintre puncte este formata din segmente cumulate ce sunt mai mici decat valoarea 1 metru.

Certific că prezentul extras corespunde intrutotul cu pozițiile în vigoare din cartea funciara originală, păstrată de acest birou.
Prezentul extras de carte funciara NU este valabil la autentificarea actelor juridice de notarul public, iar informațiile prezentate sunt susceptibile de orice modificare, în condițiile legii.
S-a achitat tariful de 600 RON, ordin de plata nr. 4015/29-10-2012, pentru serviciul de publicitate imobiliara cu codul nr. 222,

Data soluționării,
02/11/2012

Asistent-registrator,
ICLANDA GASPAR

Data eliberării,
11/11/2012

(semnătura)

Referent,

(parafa și semnătura)

*Suprafața este determinată pe baza măsurătorilor topografice prin proiectie în planul de referință stereo 70, în conformitate cu art. 32 lit. a) din Legea cadastrului și a publicității imobiliare nr. 7/1996, republicată, cu modificările și completările ulterioare. Document care conține date cu caracter personal protejate de prevederile Legii nr. 677/2001.

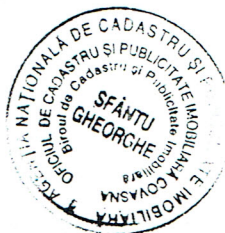

Oficiul de Cadastru și Publicitate Imobiliară COVASNA
Biroul de Cadastru și Publicitate Imobiliară Sfântu Gheorghe

EXTRAS DE CARTE FUNCİARA pentru INFORMARE

A. Partea I. (Foaie de avere)

CARTE FUNCİARA NR. 31320
Comuna/Oras/Municipiu: Sfântu Gheorghe

TEREN intravilan

Adresa: Sfântu Gheorghe, Strada Vanatorilor, nr. fn

Nr. Crt.	Nr.cadastral / Nr.topografic	Suprafata* (mp)	Observatii / Referinte
A1	31320	164	-

B. Partea II. (Foaie de proprietate)

CARTE FUNCİARA NR. 31320
Comuna/Oras/Municipiu: Sfântu Gheorghe

Inscrieri privitoare la proprietate			Observatii / Referinte
24060 / 29.10.2012			
	Act administrativ nr. Hotărâre 289, din 02.12.2009, emis de Consiliul Local Sf.Gheorghe		
2	Intabulare, drept de PROPRIETATE, în baza Legii nr.213/1998, dobandit prin Lege, cota actuala 1 / 1		A1
1	MUNICIPIUL SF.GHEORGHE, - DOMENIU PRIVAT		pozitie transcrisa din CF 25460/ Sfântu Gheorghe, inscrisa prin incheierea nr. 400 din 12/01/2010;

C. Partea III. (Foaie de sarcini)

CARTE FUNCİARA NR. 31320
Comuna/Oras/Municipiu: Sfântu Gheorghe

Inscrieri privitoare la sarcini			Observatii / Referinte
24060 / 29.10.2012			
	Act administrativ nr. Hotărâre 289, din 02.12.2009, emis de Consiliul Local Sf.Gheorghe		
1	Intabulare, drept de ADMINISTRARE, dobandit prin Lege, cota initiala 1 / 1, cota actuala 1 / 1		A1
1	CONSILIUL LOCAL AL MUNICIPIULUI SF.GHEORGHE		pozitie transcrisa din CF 25460/ Sfântu Gheorghe, inscrisa prin incheierea nr. 400 din 12/01/2010;

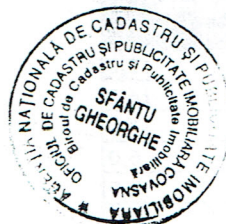

Anexa Nr. 1 la Partea I

CARTE FUNCİARA NR. 31320
Comuna/Oras/Municipiu: Sfântu Gheorghe

TEREN intravilan

Adresa: Sfântu Gheorghe, Strada Vanatorilor, nr. fn

Nr. cadastral	Suprafata masurata (mp)	Observatii / Referinta
31320	164	

* Suprafata este determinata in planul de proiectie Stereo 70.

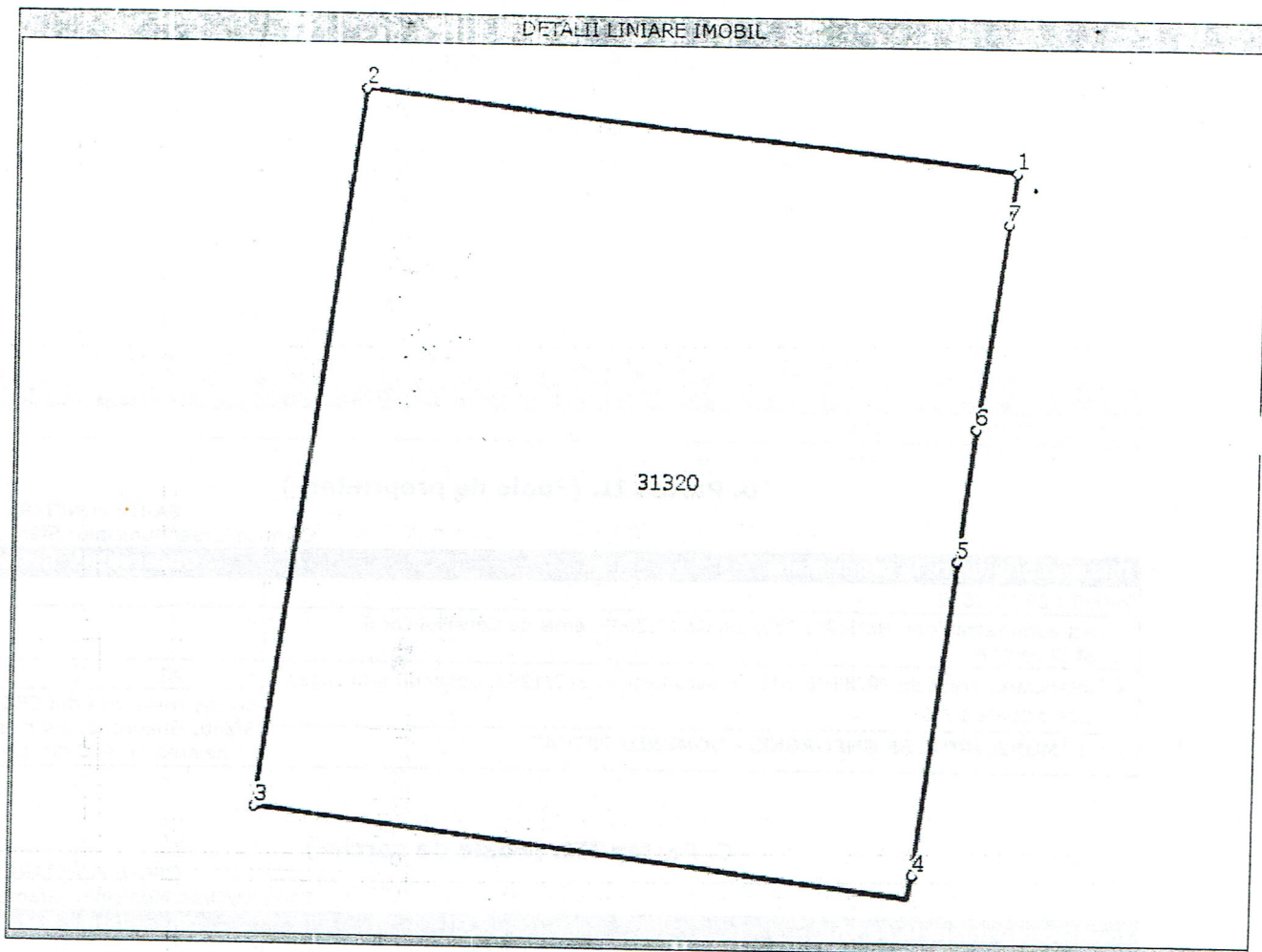

Date referitoare la teren

Nr. Crt.	Categoria de folosinta	Intra vilan	Suprafata (mp)	Nr. tarla	Nr. parcela Topografic	Nr. Topografic	Observatii / Referinta
1	arabil	DA	164	-	-	-	-

Lungime Segmente

1) Valorile lungimilor segmentelor sunt obtinute din proiectie in plan.

Punct inceput	Punct sfarsit	Lungime segment (m)
1	2	12,0
2	3	14,0
3	4	12,0
4	5	6,0
5	6	3,0
6	7	4,0
7	1	1,0

** Lungimile segmentelor sunt determinate in planul de proiectie Stereo 70 si sunt rotunjite la metru.

*** Distanța dintre puncte este formata din segmente cumulate ce sunt mai mici decat valoarea 1 metru.

Certific că prezentul extras corespunde intrutotul cu pozițiile în vigoare din cartea funciara originală, păstrată de acest birou.

Prezentul extras de carte funciara NU este valabil la autentificarea actelor juridice de notarul public, iar informațiile prezentate sunt susceptibile de orice modificare, în condițiile legii.

S-a achitat tariful de 600 RON, ordin de plata nr. 4015/29-10-2012, pentru serviciul de publicitate imobiliară cu codul nr. 222,

Data soluționării,
02/11/2012

Asistent-registrator,
IOLANDA GASPAR

Referent,

Data eliberării,

/ 05 2012

(semnătura)

(parafa și semnătura)

*Suprafața este determinată pe baza măsurărilor topografice prin proiecție în planul de referință stereo 70, în conformitate cu art. 32 lit. a) din Legea cadastrului și a publicității imobiliare nr. 7/1996, republicată, cu modificările și completările ulterioare. Document care conține date cu caracter personal protejate de prevederile Legii nr. 677/2001.



Nr. cerere	24060
Ziua	29
Luna	10
Anul	2012

Oficiul de Cadastru și Publicitate Imobiliară COVASNA
Biroul de Cadastru și Publicitate Imobiliară Sfântu Gheorghe

EXTRAS DE CARTE FUNCIARA pentru INFORMARE

A. Partea I. (Foaie de avere)

CARTE FUNCIARA NR. 31321
Comuna/Oras/Municipiu: Sfântu Gheorghe

TEREN intravilan

Adresa: Sfântu Gheorghe, Strada Vanatorilor, nr. fn

Nr. Crt.	Nr.cadastral / Nr.topografic	Suprafata* (mp)	Observatii / Referinte
A1	31321	150	-

B. Partea II. (Foaie de proprietate)

CARTE FUNCIARA NR. 31321
Comuna/Oras/Municipiu: Sfântu Gheorghe

Inscrieri privitoare la proprietate			Observatii / Referinte
24060 / 29.10.2012			
	Act administrativ nr. Hotărâre 289, din 02.12.2009, emis de Consiliul Local Sf.Gheorghe		
2	Intabulare, drept de PROPRIETATE, în baza Legii nr.213/1998, dobandit prin Lege, cota actuala 1 / 1		A1 pozitie transcrisa din CF 25460/ Sfântu Gheorghe, inscrisa prin incheierea nr. 400 din 12/01/2010;
1	MUNICIPIUL SF.GHEORGHE, - DOMENIU PRIVAT		

C. Partea III. (Foaie de sarcini)

CARTE FUNCIARA NR. 31321
Comuna/Oras/Municipiu: Sfântu Gheorghe

Inscrieri privitoare la sarcini			Observatii / Referinte
24060 / 29.10.2012			
	Act administrativ nr. Hotărâre 289, din 02.12.2009, emis de Consiliul Local Sf.Gheorghe		
1	Intabulare, drept de ADMINISTRARE, dobandit prin Lege, cota initiala 1 / 1, cota actuala 1 / 1		A1 pozitie transcrisa din CF 25460/ Sfântu Gheorghe, inscrisa prin incheierea nr. 400 din 12/01/2010;
1	CONSILIUL LOCAL AL MUNICIPIULUI SF.GHEORGHE		

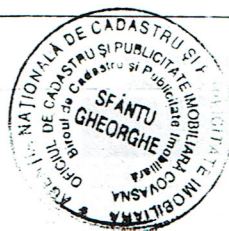

Certific că prezentul extras corespunde intrutotul cu pozițiile în vigoare din cartea funciara originală, păstrată de acest birou.

Prezentul extras de carte funciara NU este valabil la autentificarea actelor juridice de notarul public, iar informatiile prezentate sunt susceptibile de orice modificare, în condițiile legii.

S-a achitat tariful de 600 RON, ordin de plata nr. 4015/29-10-2012, pentru serviciul de publicitate imobiliara cu codul nr. 222,

Data soluționării,
02/11/2012

Asistent-registrator,
ICLANDA GASPAR

Data eliberării,
/ /

(semnătura)

Referent,

(parafa și semnătura)

05-11-2012
*Suprafața este determinată pe baza măsurărilor topografice prin proiectie în planul de referință stereo 70, în conformitate cu art. 32 lit. a) din Legea cadastrului și a publicității imobiliare nr. 7/1996, republicată, cu modificările și completările ulterioare. Document care conține date cu caracter personal protejate de prevederile Legii nr. 677/2001.



Oficiul de Cadastru și Publicitate Imobiliară COVASNA
Biroul de Cadastru și Publicitate Imobiliară Sfântu Gheorghe

EXTRAS DE CARTE FUNCİARA
pentru
INFORMARE

A. Partea I. (Foaie de avere)

CARTE FUNCİARA NR. 30369
Comuna/Oras/Municipiu: Sfântu Gheorghe

TEREN intravilan

Adresa: Sfântu Gheorghe, Strada Vanatorilor

Nr. Crt.	Nr.cadastral / Nr.topografic	Suprafata* (mp)	Observatii / Referinte
A1	30369	Din acte: 241; Masurata: 241	-

B. Partea II. (Foaie de proprietate)

CARTE FUNCİARA NR. 30369
Comuna/Oras/Municipiu: Sfântu Gheorghe

Inscrieri privitoare la proprietate			Observatii / Referinte
6994 / 29.03.2012			
	Act administrativ nr. Hotarare nr.289, din 02.12.2009, emis de Consiliul Local Sf.Gheorghe		
2	Intabulare, drept de PROPRIETATE, in baza legii 213/1998, dobandit prin Lege, cota actuala 1 / 1		A1
1	MUNICIPIUL SF.GHEORGHE-DOMENIU PRIVAT		pozitie transcrisa din CF 25461/ Sfântu Gheorghe, inscrisa prin incheierea nr. 397 din 12/01/2010;

C. Partea III. (Foaie de sarcini)

CARTE FUNCİARA NR. 30369
Comuna/Oras/Municipiu: Sfântu Gheorghe

Inscrieri privitoare la sarcini			Observatii / Referinte
6994 / 29.03.2012			
	Act administrativ nr. Hotarare nr.289, din 02.12.2009, emis de Consiliul Local Sf.Gheorghe		
1	Intabulare, drept de ADMINISTRARE		A1
1	CONSILIUL LOCAL AL MUNICIPIULUI SF.GHEORGHE		pozitie transcrisa din CF 25461/ Sfântu Gheorghe, inscrisa prin incheierea nr. 397 din 12/01/2010;

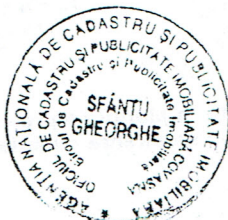

Beakó Anna - Maria
asistent - registrator
principal

Anexa Nr. 1 la Partea I

CARTE FUNCILIARA NR. 30369
Comuna/Oras/Municipiu: Sfântu Gheorghe

TEREN intravilan

Adresa: Sfântu Gheorghe, Strada Vanatorilor

Nr. cadastral	Suprafata masurata (mp) *	Observatii / Referinte
30369	241	-

* Suprafata este determinata in planul de proiectie Stereo 70.

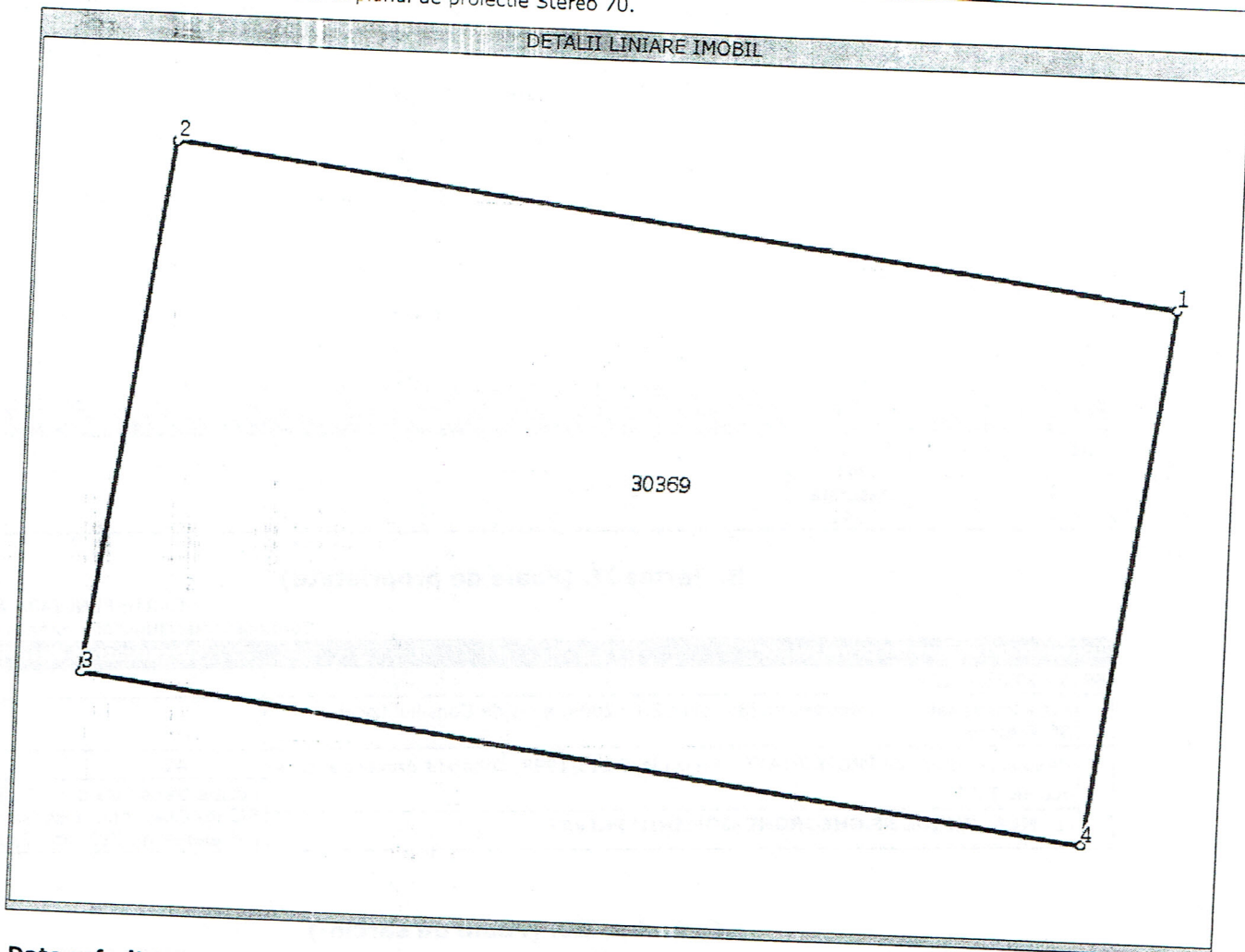

Date referitoare la teren

Nr. Crt.	Categoria de folosinta	Intra vilan	Suprafata (mp)	Nr. tarla	Nr. parcela Topografic	Nr. Topografic	Observatii / Referinte
1	arabil	DA	241	-	-	-	-

Lungime Segmente

1) Valorile lungimilor segmentelor sunt obtinute din proiectie in plan.

Punct inceput	Punct sfarsit	Lungime segment (m)
1	2	21,0
2	3	11,0
3	4	21,0
4	1	11,0

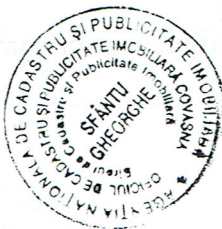

Bontu Anna - Maria
asistent - registrator

[Signature]

** Lungimile segmentelor sunt determinate in planul de proiectie Stereo 70 si sunt rotunjite la metru.
*** Distanța dintre puncte este formata din segmente cumulate ce sunt mai mici decat valoarea 1 metru.

Certific că prezentul extras corespunde intrutotul cu pozițiile în vigoare din cartea funciara originală, păstrată de acest birou.

Prezentul extras de carte funciara NU este valabil la autentificarea actelor juridice de notarul public, iar informațiile prezentate sunt susceptibile de orice modificare, în condițiile legii.

S-a achitat tariful de 900 RON, ordin de plata nr. 1136/29-03-2012, pentru serviciul de publicitate imobiliară cu codul nr. 222,

Data soluționării,
05/04/2012

Asistent-registrator,
ANNA-MARIA BENKO

Referent,

Data eliberării,

11/04/2012

Anna - Maria

asistent - registrator

(semnătura)

(parafa și semnătura)

*Suprafata este determinată pe baza măsurătorilor topografice prin proiectie în planul de referinta stereo 70 si nu este opozabilă tertilor, în conformitate cu art. 32 lit. a) din Legea cadastrului si a publicității imobiliare nr. 7/1996, republicată, cu modificările si completările ulterioare.

Document care contine date cu caracter personal protejate de prevederile Legii nr. 677/2001.



Oficiul de Cadastru și Publicitate Imobiliară COVASNA
Biroul de Cadastru și Publicitate Imobiliară Sfântu Gheorghe

EXTRAS DE CARTE FUNCIARA pentru INFORMARE

A. Partea I. (Foaie de avere)

CARTE FUNCIARA NR. 30370
Comuna/Oras/Municipiu: Sfântu Gheorghe

TEREN intravilan

Adresa: Sfântu Gheorghe, Strada Vanatorilor

Nr. Crt.	Nr.cadastral / Nr.topografic	Suprafata* (mp)	Observatii / Referinte
A1	30370	Din acte: 134; Masurata: 134	-

B. Partea II. (Foaie de proprietate)

CARTE FUNCIARA NR. 30370
Comuna/Oras/Municipiu: Sfântu Gheorghe

Inscrieri privitoare la proprietate			Observatii / Referinte
6994 / 29.03.2012			
	Act administrativ nr. Hotarare nr.289, din 02.12.2009, emis de Consiliul Local Sf.Gheorghe		
2	Intabulare, drept de PROPRIETATE, in baza legii 213/1998, dobandit prin Lege, cota actuala 1 / 1		A1
1	MUNICIPIUL SF.GHEORGHE-DOMENIU PRIVAT		pozitie transcrisa din CF 25461/ Sfântu Gheorghe, inscrisa prin incheierea nr. 397 din 12/01/2010;

C. Partea III. (Foaie de sarcini)

CARTE FUNCIARA NR. 30370
Comuna/Oras/Municipiu: Sfântu Gheorghe

Inscrieri privitoare la sarcini			Observatii / Referinte
6994 / 29.03.2012			
	Act administrativ nr. Hotarare nr.289, din 02.12.2009, emis de Consiliul Local Sf.Gheorghe		
1	Intabulare, drept de ADMINISTRARE		A1
1	CONSILIUL LOCAL AL MUNICIPIULUI SF.GHEORGHE		pozitie transcrisa din CF 25461/ Sfântu Gheorghe, inscrisa prin incheierea nr. 397 din 12/01/2010;



Bontă Anna - Maria
salutari - registrotor
grinzi

Anexa Nr. 1 la Partea I

CARTE FUNCIARA NR. 30370
Comuna/Oras/Municipiu: Sfântu Gheorghe

TEREN intravilan

Adresa: Sfântu Gheorghe, Strada Vanatorilor

Nr. cadastral	Suprafata masurata (mp) *	Observatii / Referinte
30370	134	-

* Suprafata este determinata in planul de proiectie Stereo 70.

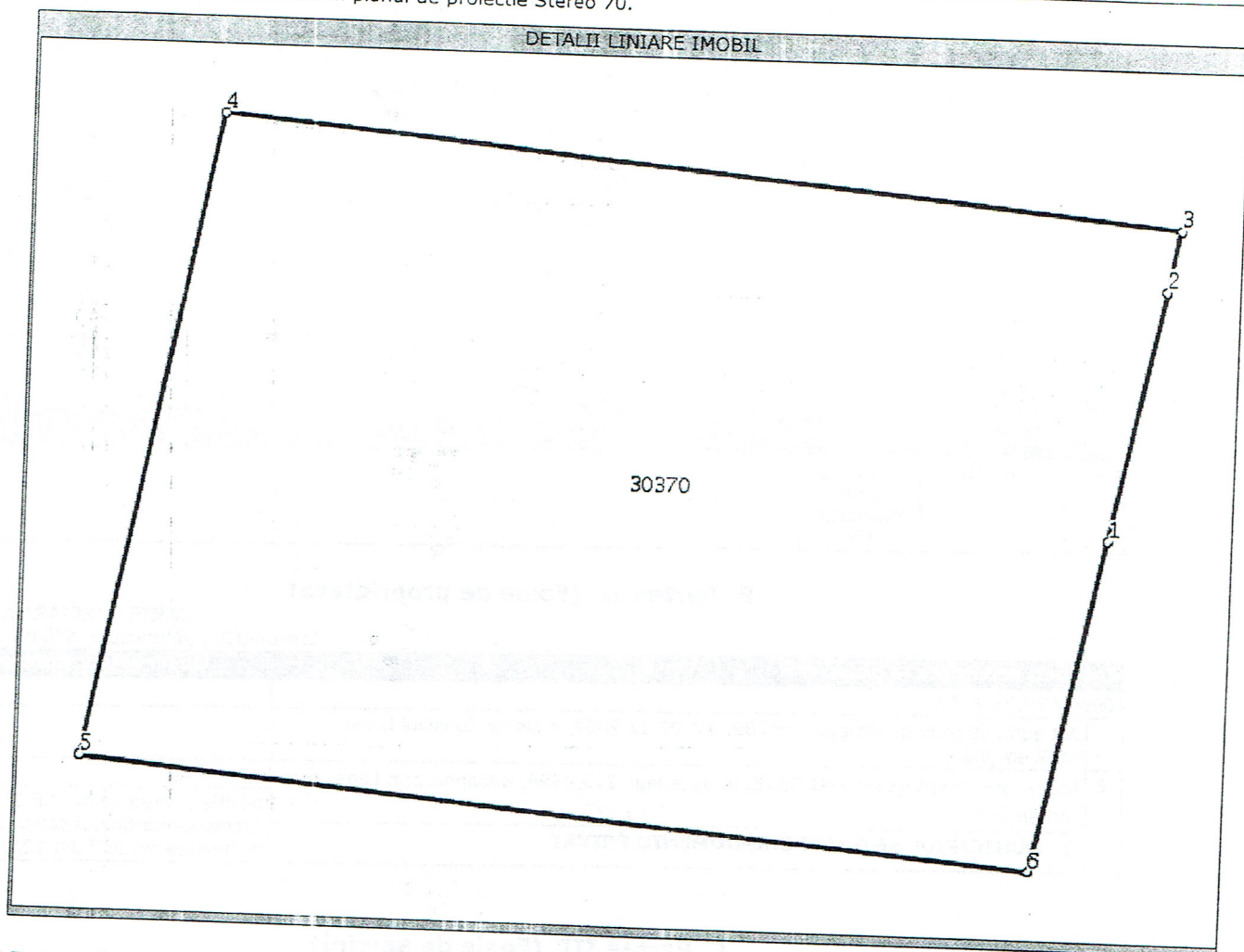

Date referitoare la teren

Nr. Crt.	Categoria de folosinta	Intra vilan	Suprafata (mp)	Nr. tarla	Nr. parcela	Nr. Topografic	Observatii / Referinte
1	arabil	DA	134	-	-	-	-

Lungime Segmente

1) Valorile lungimilor segmentelor sunt obtinute din proiectie in plan.

Punct inceput	Punct sfarsit	Lungime segment (m)
1	2	5,0
2	3	1,0
3	4	12,0
4	5	11,0
5	6	12,0
6	1	6,0



Bentó Anna - Mărie
asistent - registrator
principal

[Signature]

** Lungimile segmentelor sunt determinate in planul de proiectie Stereo 70 si sunt rotunjite la metru.
*** Distanța dintre puncte este formata din segmente cumulate ce sunt mai mici decat valoarea 1 metru.

Certific că prezentul extras corespunde intrutotui cu pozițiile în vigoare din cartea funciara originală, păstrată de acest birou.

Prezentul extras de carte funciara NU este valabil la autentificarea actelor juridice de notarul public, iar informațiile prezentate sunt susceptibile de orice modificare, în condițiile legii.

S-a achitat tariful de 900 RON, ordin de plata nr. 1136/29-03-2012, pentru serviciul de publicitate imobiliară cu codul nr. 222,

Data soluționării,
05/04/2012

Asistent-registrador,
ANNA-MARIA BENKO

Referent,

Data eliberării,

___/___/___

~~Benko Anna - Maria~~
~~Asistent - registrador~~
(semnatura)

(parașa și semnatura)

05-04-2012

*Suprafata este determinată pe baza măsurărilor topografice prin proiectie în planul de referință stereo 70 și nu este opozabilă terților, în conformitate cu art. 32 lit. a) din Legea cadastrului și a publicității imobiliare nr. 7/1996, republicată, cu modificările și completările ulterioare.

Document care conține date cu caracter personal protejate de prevederile Legii nr. 677/2001.

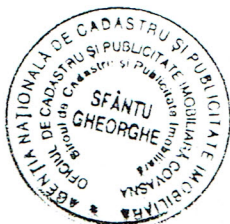

Oficiul de Cadastru și Publicitate Imobiliară COVASNA
Biroul de Cadastru și Publicitate Imobiliară Sfântu Gheorghe

EXTRAS DE CARTE FUNCİARA pentru INFORMARE

A. Partea I. (Foaie de avere)

TEREN intravilan

Adresa: Sfântu Gheorghe, Strada Vanatorilor

CARTE FUNCİARA NR. 30371
Comuna/Oras/Municipiu: Sfântu Gheorghe

Nr. Crt.	Nr.cadastral / Nr.topografic	Suprafata* (mp)	Observatii / Referinte
A1	30371	Din acte: 139; Masurata: 139	-

B. Partea II. (Foaie de proprietate)

CARTE FUNCİARA NR. 30371
Comuna/Oras/Municipiu: Sfântu Gheorghe

Inscrieri privitoare la proprietate			Observatii / Referinte
6994 / 29.03.2012			
	Act administrativ nr. Hotarare nr.289, din 02.12.2009, emis de Consiliul Local Sf.Gheorghe		
2	Intabulare, drept de PROPRIETATE, in baza legii 213/1998, dobandit prin Lege, cota actuala 1 / 1		A1
1	MUNICIPIUL SF.GHEORGHE-DOMENIU PRIVAT		pozitie transcrisa din CF 25461/ Sfântu Gheorghe, inscrisa prin incheierea nr. 397 din 12/01/2010;

C. Partea III. (Foaie de sarcini)

CARTE FUNCİARA NR. 30371
Comuna/Oras/Municipiu: Sfântu Gheorghe

Inscrieri privitoare la sarcini			Observatii / Referinte
6994 / 29.03.2012			
	Act administrativ nr. Hotarare nr.289, din 02.12.2009, emis de Consiliul Local Sf.Gheorghe		
1	Intabulare, drept de ADMINISTRARE		A1
1	CONSILIUL LOCAL AL MUNICIPIULUI SF.GHEORGHE		pozitie transcrisa din CF 25461/ Sfântu Gheorghe, inscrisa prin incheierea nr. 397 din 12/01/2010;



Ms. Anna - Maria
secretar - registrator
principal

[Signature]

Anexa Nr. 1 la Partea I

CARTE FUNCİARA NR. 30371
Comuna/Oras/Municipiu: Sfântu Gheorghe

TEREN intravilan

Adresa: Sfântu Gheorghe, Strada Vanatorilor

Nr. cadastral	Suprafata masurata (mp) *	Observatii / Referinte
30371	139	

* Suprafata este determinata in planul de proiectie Stereo 70.

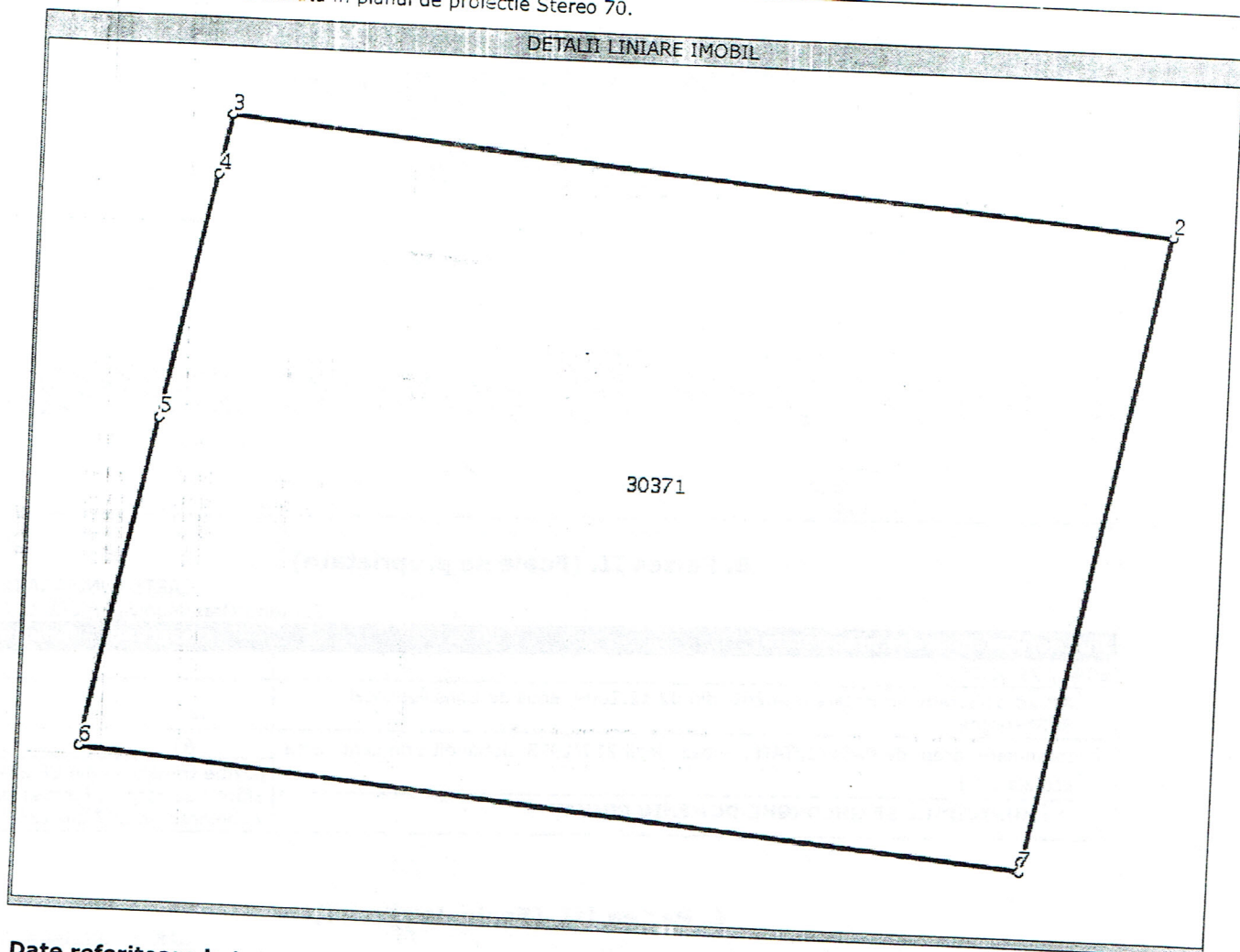

Date referitoare la teren

Nr. Crt.	Categoria de folosinta	Intra vilan	Suprafata (mp)	Nr. tarla	Nr. parcela Topografic	Nr.	Observatii / Referinte
1	arabil	DA	139	-	-	-	

Lungime Segmente

1) Valorile lungimilor segmentelor sunt obtinute din proiectie in plan.

Punct inceput	Punct sfarsit	Lungime segment (m)
1	2	12,0
2	3	12,0
3	4	1,0
4	5	5,0
5	6	6,0
6	7	12,0
7	1	0,0



Beskő Anna - Mărie
asistent - registrator
principal

** Lungimile segmentelor sunt determinate in planul de proiectie Stereo 70 si sunt rotunjite la metru.
*** Distanța dintre puncte este formata din segmente cumulate ce sunt mai mici decat valoarea 1 metru.

Certific că prezentul extras corespunde intrutotul cu pozițiile în vigoare din cartea funciara originală, păstrată de acest birou.

Prezentul extras de carte funciara NU este valabil la autentificarea actelor juridice de notarul public, iar informațiile prezentate sunt susceptibile de orice modificare, în condițiile legii.

S-a achitat tariful de 900 RON, ordin de plata nr. 1136/29-03-2012, pentru serviciul de publicitate imobiliara cu codul nr. 222,

Data soluționării,
05/04/2012

**Asistent-registrator,
ANNA-MARIA BENKO**

Referent,

Data eliberării,

____/____/____

09-04-2012

~~Benko Anna - Maria~~
~~asistent - registrator~~
~~principal~~
(semnatura)

(parafa și semnatura)

*Suprafata este determinată pe baza măsurătorilor topografice prin proiectie în planul de referinta stereo 70 și nu este opozabilă terților, în conformitate cu art. 32 lit. a) din Legea cadastrului și a publicității imobiliare nr. 7/1996, republicată, cu modificările și completările ulterioare.

Document care contine date cu caracter personal protejate de prevederile Legii nr. 677/2001.



Nr. cerere	6994
Ziua	29
Luna	03
Anul	2012

Oficiul de Cadastru și Publicitate Imobiliară COVASNA
Biroul de Cadastru și Publicitate Imobiliară Sfântu Gheorghe

EXTRAS DE CARTE FUNCIARA pentru INFORMARE

A. Partea I. (Foaie de avere)

TEREN intravilan

Adresa: Sfântu Gheorghe, Strada Vanatorilor

CARTE FUNCIARA NR. 30372
Comuna/Oras/Municipiu: Sfântu Gheorghe

Nr. Crt.	Nr.cadastral / Nr.topografic	Suprafata* (mp)	Observatii / Referinte
A1	30372	Din acte: 124; Masurata: 124	-

B. Partea II. (Foaie de proprietate)

Inscrieri privitoare la proprietate			Observatii / Referinte	
6994 / 29.03.2012				
	Act administrativ nr. Hotarare nr.289, din 02.12.2009, emis de Consiliul Local Sf.Gheorghe			
2	Intabulare, drept de PROPRIETATE, in baza legii 213/1998, dobandit prin Lege, cota actuala 1 / 1		A1	
1	MUNICIPIUL SF.GHEORGHE-DOMENIU PRIVAT		pozitie transcrisa din CF 25461/ Sfântu Gheorghe, inscrisa prin incheierea nr. 397 din 12/01/2010;	

C. Partea III. (Foaie de sarcini)

Inscrieri privitoare la sarcini			Observatii / Referinte	
6994 / 29.03.2012				
	Act administrativ nr. Hotarare nr.289, din 02.12.2009, emis de Consiliul Local Sf.Gheorghe			
1	Intabulare, drept de ADMINISTRARE		A1	
1	CONSILIUL LOCAL AL MUNICIPIULUI SF.GHEORGHE		pozitie transcrisa din CF 25461/ Sfântu Gheorghe, inscrisa prin incheierea nr. 397 din 12/01/2010;	



Seavă Anna - Maria
asistent - registrator

Anexa Nr. 1 la Partea I

CARTE FUNCİARA NR. 30372
Comuna/Oras/Municipiu: Sfântu Gheorghe

TEREN intravilan

Adresa: Sfântu Gheorghe, Strada Vanatorilor

Nr. cadastral	Suprafata masurata (mp) *	Observatii / Referinte
30372	124	-

* Suprafata este determinata in planul de proiectie Stereo 70.

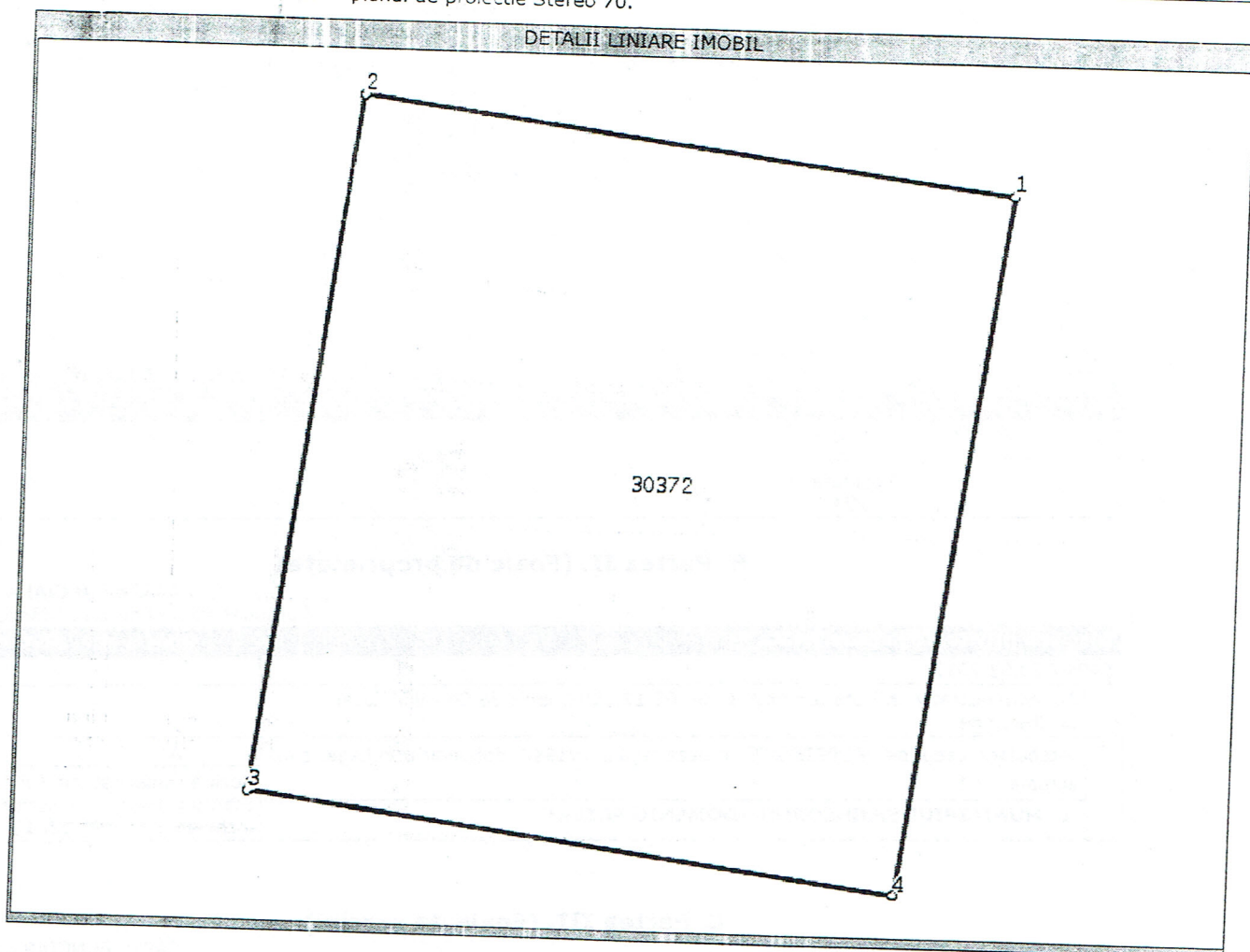

Date referitoare la teren

Nr. Crt.	Categoria de folosinta	Intra vilan	Suprafata (mp)	Nr. tarla	Nr. parcela	Nr. Topografic	Observatii / Referinte
1	arabil	DA	124	-	-	-	-

Lungime Segmente

1) Valorile lungimilor segmentelor sunt obtinute din proiectie in plan.

Punct Inceput	Punct sfarsit	Lungime segment (m)
1	2	11,0
2	3	12,0
3	4	11,0
4	1	12,0

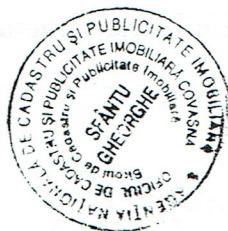

Bentă Anna - Maria
existenț - registrator
principal

[Signature]

** Lungimile segmentelor sunt determinate in planul de proiectie Stereo 70 si sunt rotunjite la metru.
*** Distanța dintre puncte este formata din segmente cumulate ce sunt mai mici decat valoarea 1 metru.

Certific că prezentul extras corespunde intrutotul cu pozițiile în vigoare din cartea funciara originală, păstrată de acest birou.
Prezentul extras de carte funciara NU este valabil la autentificarea actelor juridice de notarul public, iar informațiile prezentate sunt susceptibile de orice modificare, în condițiile legii.
S-a achitat tariful de 900 RON, ordin de plata nr. 1136/29-03-2012, pentru serviciul de publicitate imobiliara cu codul nr. 222,

Data soluționării,
05/04/2012

Data eliberării,

03/04/2012

Asistent-registrator,
ANNA-MARIA BENKO

~~Benko Anna - Maria~~
~~Asistent - registrator~~
~~prin poșta~~
(semnătură)

Referent,

(parafa și semnătură)

*Suprafata este determinată pe baza măsurărilor topografice prin proiectie în planul de referinta stereo 70 și nu este opozabilă terților, în conformitate cu art. 32 lit. a) din Legea cadastrului și a publicității imobiliare nr. 7/1996, republicată, cu modificările și completările ulterioare.

Document care conține date cu caracter personal protejate de prevederile Legii nr. 677/2001.

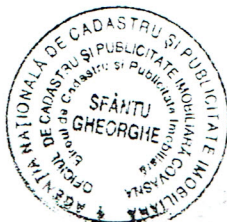

Oficiul de Cadastru și Publicitate Imobiliară COVASNA
Biroul de Cadastru și Publicitate Imobiliară Sfântu Gheorghe

EXTRAS DE CARTE FUNCARA pentru INFORMARE

A. Partea I. (Foaie de avere)

TEREN intravilan

Adresa: Sfântu Gheorghe, Strada Vanatorilor

CARTE FUNCARA NR. 30373
Comuna/Oras/Municipiu: Sfântu Gheorghe

Nr. Crt.	Nr.cadastral / Nr.topografic	Suprafata* (mp)	Observatii / Referinte
A1	30373	Din acte: 143; Masurata: 143	

B. Partea II. (Foaie de proprietate)

Inscrieri privitoare la proprietate			Observatii / Referinte	
6994 / 29.03.2012				
	Act administrativ nr. Hotarare nr.289, din 02.12.2009, emis de Consiliul Local Sf.Gheorghe			
2	Intabulare, drept de PROPRIETATE, in baza legii 213/1998, dobandit prin Lege, cota actuala 1 / 1		A1	
1	MUNICIPIUL SF.GHEORGHE-DOMENIU PRIVAT		pozitie transcrisa din CF 25461/ Sfântu Gheorghe, inscrisa prin incheierea nr. 397 din 12/01/2010;	

C. Partea III. (Foaie de sarcini)

Inscrieri privitoare la sarcini			Observatii / Referinte	
6994 / 29.03.2012				
	Act administrativ nr. Hotarare nr.289, din 02.12.2009, emis de Consiliul Local Sf.Gheorghe			
1	Intabulare, drept de ADMINISTRARE		A1	
1	CONSILIUL LOCAL AL MUNICIPIULUI SF.GHEORGHE		pozitie transcrisa din CF 25461/ Sfântu Gheorghe, inscrisa prin incheierea nr. 397 din 12/01/2010;	



Seakó Anna - Maria
agent - registrator
principal

Anexa Nr. 1 la Partea I

CARTE FUNCIARA NR. 30373
Comuna/Oras/Municipiu: Sfântu Gheorghe

TEREN intravilan

Adresa: Sfântu Gheorghe, Strada Vanatorilor

Nr. cadastral	Suprafata masurata (mp) *	Observatii / Referinte
30373	143	

* Suprafata este determinata in planul de proiectie Stereo 70.

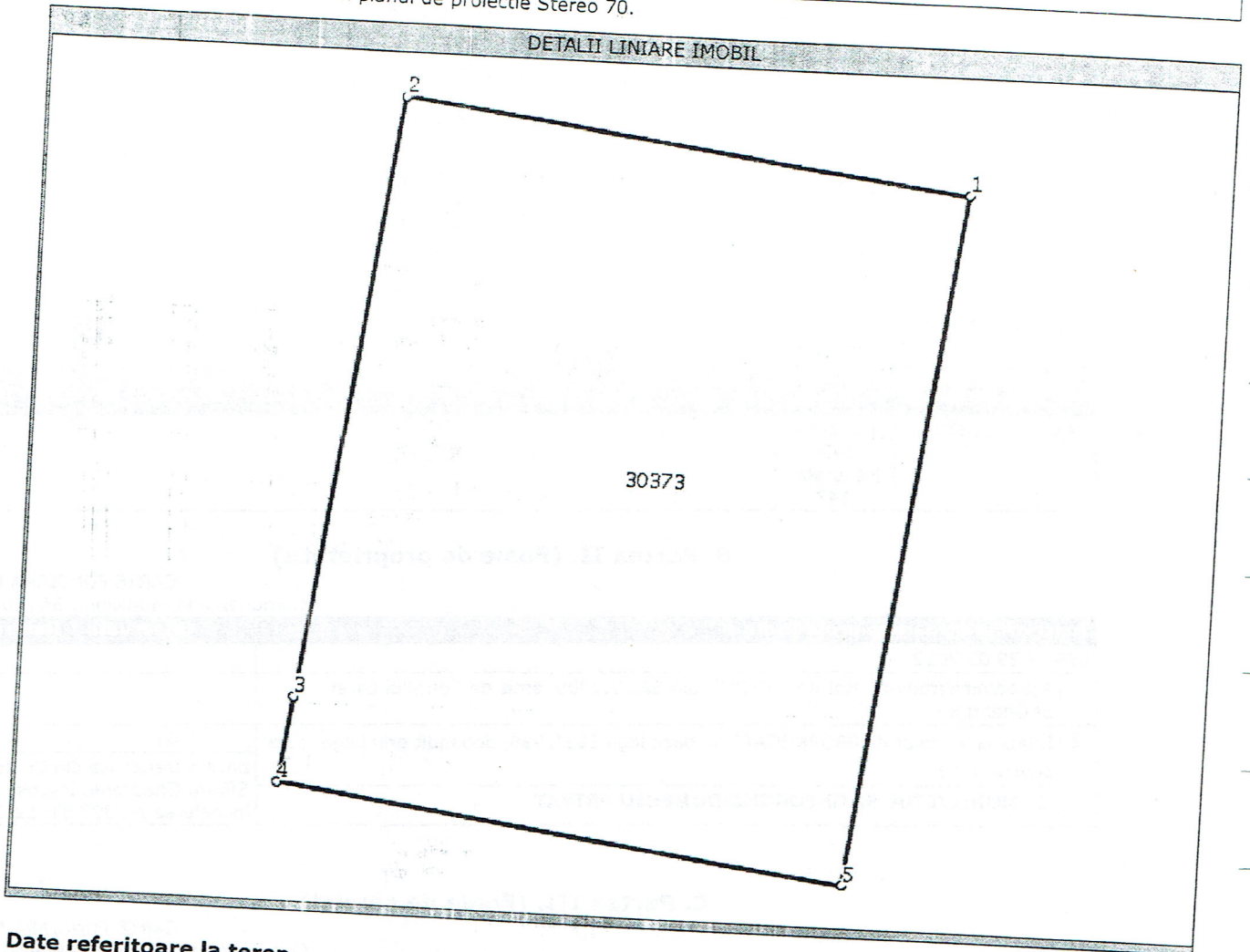

Date referitoare la teren

Nr. Crt.	Categoria de folosinta	Intravilan	Suprafata (mp)	Nr. tarla	Nr. parcela Topografic	Observatii / Referinte
1	arabil	DA	143	-	-	-

Lungime Segmente

1) Valorile lungimilor segmentelor sunt obtinute din proiectie in plan.

Punct inceput	Punct sfarsit	Lungime segment (m)
1	2	11,0
2	3	12,0
3	4	2,0
4	5	11,0
5	1	13,0



Denkő Anna - Márta
asistent - registrator principal

** Lungimile segmentelor sunt determinate in planul de proiectie Stereo 70 si sunt rotunjite la metru.
*** Distanța dintre puncte este formata din segmente cumulate ce sunt mai mici decat valoarea 1 metru.

Certific că prezentul extras corespunde intrutotul cu pozițiile în vigoare din cartea funciara originală, păstrată de acest birou.

Prezentul extras de carte funciara NU este valabil la autentificarea actelor juridice de notarul public, iar informațiile prezentate sunt susceptibile de orice modificare, în condițiile legii.

S-a achitat tariful de 900 RON, ordin de plata nr. 1136/29-03-2012, pentru serviciul de publicitate imobiliară cu codul nr. 222,

Data soluționării,
05/04/2012

Data eliberării,
05/04/2012

Asistent-registrator,
ANNA-MARIA BENKO

Asistent - registrator
principal

(semnătura)

Referent,

(parafa și semnătura)

*Suprafața este determinată pe baza măsurătorilor topografice prin proiecție în planul de referință stereo 70 și nu este opozabilă terților, în conformitate cu art. 32 lit. a) din Legea cadastrului și a publicității imobiliare nr. 7/1996, republicată, cu modificările și completările ulterioare.

Document care conține date cu caracter personal protejate de prevederile Legii nr. 677/2001.



Oficiul de Cadastru și Publicitate Imobiliară COVASNA
Biroul de Cadastru și Publicitate Imobiliară Sfântu Gheorghe

EXTRAS DE CARTE FUNCARA pentru INFORMARE

A. Partea I. (Foaie de avere)

TEREN intravilan

Adresa: Sfântu Gheorghe, Strada Vanatorilor

CARTE FUNCARA NR. 30374
Comuna/Oras/Municipiu: Sfântu Gheorghe

Nr. Crt.	Nr.cadastral / Nr.topografic	Suprafata* (mp)	Observatii / Referinte
A1	30374	Din acte: 127; Masurata: 127	

B. Partea II. (Foaie de proprietate)

Inscrieri privitoare la proprietate			Observatii / Referinte	
6994 / 29.03.2012				
	Act administrativ nr. Hotarare nr.289, din 02.12.2009, emis de Consiliul Local Sf.Gheorghe			
2	Intabulare, drept de PROPRIETATE, in baza legii 213/1998, dobandit prin Lege, cota actuala 1 / 1			
1	MUNICIPIUL SF.GHEORGHE-DOMENIU PRIVAT		A1	pozitie transcrisa din CF 25461/ Sfântu Gheorghe, inscrisa prin incheierea nr. 397 din 12/01/2010;

C. Partea III. (Foaie de sarcini)

Inscrieri privitoare la sarcini			Observatii / Referinte	
6994 / 29.03.2012				
	Act administrativ nr. Hotarare nr.289, din 02.12.2009, emis de Consiliul Local Sf.Gheorghe			
1	Intabulare, drept de ADMINISTRARE			
1	CONSILIUL LOCAL AL MUNICIPIULUI SF.GHEORGHE		A1	pozitie transcrisa din CF 25461/ Sfântu Gheorghe, inscrisa prin incheierea nr. 397 din 12/01/2010;



Scutko Anna - Maria
asistent - registralor
principal

Anexa Nr. 1 la Partea I

TEREN intravilan

Adresa: Sfântu Gheorghe, Strada Vanatorilor

CARTE FUNCARA NR. 30374
Comuna/Oras/Municipiu: Sfântu Gheorghe

Nr. cadastral	Suprafata masurata (mp) *	Observatii / Referinte
30374	127	

* Suprafata este determinata in planul de proiectie Stereo 70.

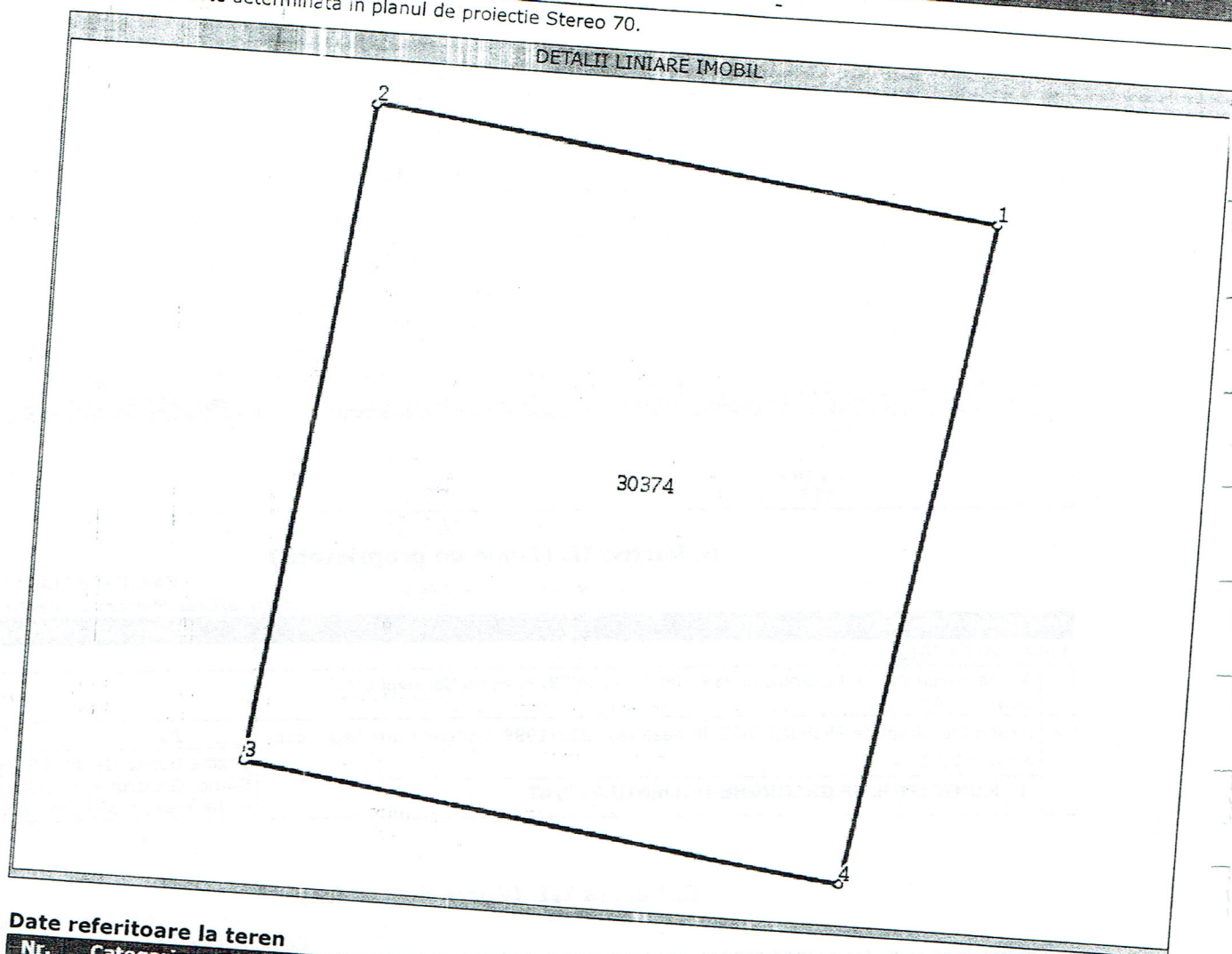

Date referitoare la teren

Nr. Crt.	Categoria de folosinta	Intra vilan	Suprafata (mp)	Nr. tarla	Nr. parcela Topografic	Nr.	Observatii / Referinte
1	arabil	DA	127	-	-	-	

Lungime Segmente

1) Valorile lungimilor segmentelor sunt obtinute din proiectie in plan.

Punct inceput	Punct sfarsit	Lungime segment (m)
1	2	11,0
2	3	12,0
3	4	11,0
4	1	12,0

Ulenko Anna - Maria
sef de birou - registrator
prin



** Lungimile segmentelor sunt determinate in planul de proiectie Stereo 70 si sunt rotunjite la metru.
*** Distanța dintre puncte este formata din segmente cumulate ce sunt mai mici decat valoarea 1 metru.

Certific că prezentul extras corespunde intrutotul cu pozițiile în vigoare din cartea funciara originală, păstrată de acest birou.
Prezentul extras de carte funciară NU este valabil la autentificarea actelor juridice de notarul public, iar informațiile prezentate sunt susceptibile de orice modificare, în condițiile legii.
S-a achitat tariful de 900 RON, ordin de plata nr. 1136/29-03-2012, pentru serviciul de publicitate imobiliară cu codul nr. 222,

Data soluționării,
05/04/2012

Data eliberării,

09-04-2012

Asistent-registrator,
ANNA-MARIA BENKO

Anna - Maria
asistent - registrator
(semnatura)

Referent,

(parafa și semnatura)

*Suprafata este determinată pe baza măsurătorilor topografice prin proiectie în planul de referinta stereo 70 și nu este opozabilă tertilor, în conformitate cu art. 32 lit. a) din Legea cadastrului și a publicității imobiliare nr. 7/1996, republicată, cu modificările și completările ulterioare.
Document care conține date cu caracter personal protejate de prevederile Legii nr. 677/2001.

